



SV Aktuell

SPORTWERBUNG GBR

2022/2023
AUSGABE

10

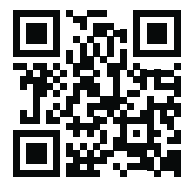

SV Avenwedde : TuS Jöllenbeck

Sonntag 19.03.2023 15.00 Uhr

www.svavenwedde.de

VERPACKEN
REINIGEN
HEBEN & ZURREN
ARBEITSSCHUTZ



strenge

Ihr Partner für
INDUSTRIE & HANDWERK

www.strenge.de

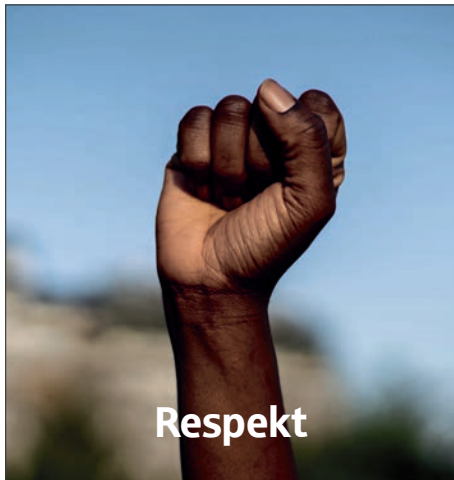

Respekt



Vielfalt



Weitsicht



Verantwortung

Weil's um mehr als Geld geht.

Wir setzen uns ein für das, was im Leben wirklich zählt. Für Sie, für die Region, für uns alle. Mehr auf sparkasse.de/mehralsgeld

 Sparkasse
Gütersloh – Rietberg

Oststraße 188
33415 Verl
Tel: 0 52 07 / 990-0

Hans-Böckler-Str. 25 - 27
33334 Gütersloh
Tel: 0 52 41 / 50 01-0

Berliner Str. 490
33334 GT / Avenwedde
Tel: 0 52 41 / 96 90 30

Franz-Claas-Str. 11
33428 Harsewinkel
Tel: 0 52 47 / 92 39-0

Lübberbrede 10
33719 Bielefeld-Oldentrup
Tel: 05 21 / 92 62 3-0



Die Baustoff-Partner
Bussemas - Pollmeier - Zierenberg

Höchste Zeit!

Individuelle Lösungen für den Innenausbau



www.diebaustoffpartner.de

UNS WIRD NICHTS GESCHENKT



JOACHIM SCHUSTER
1. Vorsitzender

Liebe Fußballfreunde!

Ich begrüße alle recht herzlich zum heutigen Heimspiel gegen den TuS Jöllenbeck.

Das letzte Heimspiel gegen Türk Sport Bielefeld war ein echter Krimi der mit einem verdienten 4 : 0 für uns endete. Es zeigte sich von Anfang an dass die Mannschaft vom Türk Sport Bielefeld nicht geneigt war in eine Niederlage einzuwilligen. Es entwickelte sich zwar ein spannendes Spiel, aber es gab wenige Torchancen auf beiden Seiten. Erst ein toller Freistoß aus 20 Metern brachte die 1 : 0 Pausenführung. Auch die zweite Halbzeit war sehr ausgewogen und es hätte auch schnell 1: 1 stehen können, doch die Abwehr ließ heute nicht viel zu. Da Türk Sport alles nach vorne warf konnten wir in der Nachspielzeit noch drei weitere Treffer erzielen und so die drei Punkte einstreichen.

Leider sind wir dann am nächsten Wochenende vergebens nach Oldentrup gefahren, denn erst als wir zum Spielbeginn in Oldentrup waren wurde das Spiel vom Schiedsrichter abgesetzt. Eine vollkommen zu späte Absage und so konnte auch unsere Mannschaft unverrichteter Dinge nach Hause fahren.

Der heutige Gegner, der TuS Jöllenbeck, steckt im Abstiegskampf fest und wird uns alles abverlangen. Wir müssen nur unsere Tugenden auf den Platz bringen und vor allem den Willen zeigen, das Spiel gewinnen zu wollen. Da ein paar verletzte bzw. gesperrte Spieler zurückkehren sollten wir in der Lage sein das Spiel für uns zu entscheiden, geschenkt wird uns aber sicherlich nichts.

Die Zweite konnte gegen eine Mannschaft aus dem oberen Drittel gewinnen und drei wichtige Punkte holen.

Die Dritte und die vierte konnten Ihre Spiele leider nicht gewinnen und müssen um den Abstieg kämpfen, wobei die Dritte wohl nicht mehr zu retten ist. Ich hoffe, die spielen Ihre Saison aber vernünftig zu Ende.

Ich möchte mich an dieser Stelle von allen Lesern verabschieden da ich auf der Jahreshauptversammlung nicht mehr kandidieren werde. Mein Nachfolger wird Sie dann über aktuelle Themen informieren.

Zum heutigen Spiel begrüße ich auch unsere Gäste aus Jöllenbeck und den Schiedsrichter.

nobilia[®]



KOMPETENZ IN KÜCHEN



www.nobilia.de
info@nobilia.de

nobilia Küchen stehen seit über 75 Jahren für zeitgemäßes individuelles Design und hervorragende Markenqualität. Die Verwendung hochwertiger Materialien, der Einsatz modernster Technologien und beste handwerkliche Perfektion sind Garantien für die langlebige Qualität einer nobilia Küche.

Die Auszeichnung mit dem Goldenen M und das GS Zeichen für geprüfte Sicherheit sind unabhängige Belege unserer hohen Standards. Darüber hinaus sind nobilia Küchen PEFC-zertifiziert, ein Beleg für den Einsatz von Holzwerkstoffen aus nachhaltig bewirtschafteten Wäldern und kontrollierten Bezugsquellen.

Bei einer nobilia Küche können Sie in jeder Beziehung sicher sein – ein ganzes Küchenleben lang.

nobilia – Kompetenz in Küchen.

WIR GEHEN KONZENTRIERT INS SPIEL



**ÖZHAN
SÜRMELI**
Co-Trainer

**Hallo liebe Sportsfreunde,
wir begrüßen Sie alle recht herzlich zum
heutigen Meisterschaftsspiel gegen den TuS
Jöllenberg.**

Heute erwartet uns ein Gegner der unserer
Meinung nach zu unrecht da unten steht. Wir
haben schon im Hinspiel gesehen was für
Fähigkeiten der Gegner hat.

Sie sind taktisch sehr ballorientiert und hof-
fen auf den Ballverlust des Gegners. Für uns
ist es ganz wichtig, dass wir aus der Disziplini-
erten Grundordnung agieren und das Spiel
positiv für uns gestalten.

Kommen wir zum Spiel gegen den FC Türk-
sport Bielefeld, das war tabellarisch gesehen

ein Spiel auf Augenhöhe. Sicherlich war das nicht unser stärkstes
Spiel, wir hatten viele individuelle Fehler die wir immer wieder
ausbaden mussten. Der Knackpunkt war in der 45 min kurz vor der
Halbzeitpause als unser Kapitän Patrick Pluchinsky einen direkten
Freistoß aus ca 22 m verwandelte. In der 2 Halbzeit kam kein richtiger
Spielfluss zustande und das Spiel durch viele Nicklichkeiten unterbro-
chen war.

Ein großes Lob an unser Team das selbst diszipliniert weiter gespielt
hat und sich nicht auf diverse Nicklichkeiten eingelassen hat und sich
auf das wesentliche Fußballspielen fokussiert. Auch ein dickes Lob an
die Einwechselspieler die von Anfang an präsent waren und an alle
Torbeteiligungen mitgewirkt haben. Mit 3 herausgespielten schnellen
Konter belohnten sich Stanislaus Huhn mit seinen 2 Treffern zum 2:0
3:0 und für das endgültige Ergebnis sorgte Luke Noah Kamp zum 4 : 0
Erfolg unserer Mannschaft

Auf zahlreiche Unterstützung der Fans würden wir uns sehr freuen.



JETZT
ZUGREIFEN

BIER VOR VIER?
PROST.

100% PILS
GESCHMACK



DAS EINZIG WAHRE



WIR HALTEN DIE MOTIVATION HOCH

NICO SIEBART
BETREUER 2. MANNSCHAFT

Liebe Zuschauer,
wir begrüßen Sie recht herzlich zu der heutigen Partie gegen Blau-Weiß Gütersloh.

Leider treten wir heute mit einer unnötigen Niederlage im Gepäck an. Am vergangenen Sonntag mussten wir eine bittere 4:3-Pleite gegen den Tabellenvorletzten TV Gütersloh einstecken. Zwar waren wir über das gesamte Spiel hinweg spielbestimmend, aber trotz guter Chancen gelang es uns nicht, das Spiel für uns zu entscheiden. Nach ein paar Minuten lagen wir bereits mit 2:0 im Rückstand, der Gegner hat uns zwei Mal aus seiner tief stehenden Defensive eiskalt ausgekontert. Zwar konnten wir immer wieder den Anschlußtreffer erzielen, aber durch eine sehr wackelige Mannschaftsleistung haben wir den Gegner selber immer wieder zu Chancen kommen lassen, die diese dann konsequent ausgenutzt haben. Unter dem Strich müssen wir uns auch eingestehen, die Turner sicherlich ein wenig unterschätzt zu haben, obwohl uns das eigentlich nicht passieren darf.

Daher wollen wir uns heute die verlorenen Punkte zurück holen, was gegen die starke Mannschaft von Blau-Weiß Gütersloh sicher eine hartes Stück Arbeit werden wird. Die Blau-Weißen stehen derzeit zu Recht auf Tabellenplatz 3 und gehören zu den Topteams der Liga. In den vergangenen Jahren haben wir uns immer sehr schwer gegen diesen Gegner getan, aber trotzdem gehen wir heute mit viel Optimismus in die Begegnung, um die schwache Leistung der vergangenen Woche vergessen zu machen. Leider plagen uns immer wieder verletzungs- und krankheitsbedingte Ausfälle und es macht sich oft schon bemerkbar, dass unser Kader in der Breite nicht optimal aufgestellt ist.

Die beiden kommenden Aufgaben gegen die Reserve vom FC Isselhorst und Anadoluspor Harsewinkel werden es ebenfalls in sich haben, hier müssen wir ebenfalls voll konzentriert zu Werke gehen. Letztendlich heißt unser Ziel für den Rest der Saison, eventuell noch 2-3 Plätze in der Tabelle hoch zu rutschen. Letztendlich werden wir mit den oberen drei bis vier Plätzen nicht mehr viel zu tun haben, aber trotzdem halten wir die Motivation hoch.



**Beiss ´mal
wieder rein!**

**Bäckerei
JÜRGENS**

Steh-Café
Isselhorster Straße 267 | 33335 Gütersloh

Shop im Kaufhaus Dreesbeimdiele
Haller Str. 100 | 33334 Gütersloh-Isselhorst

TABELLEN HERREN

1. MANNSCHAFT BEZIRKSLIGA

Platz	Mannschaft	Spiele	g	u	v	Torverh.	Differenz	Punkte
1.	FSC Rheda	20	19	1	0	97 : 19	78	58
2.	TuS Brake	19	14	1	4	84 : 31	53	43
3.	Türkgücü Gütersloh	20	14	1	5	73 : 39	34	43
4.	SV Avenwedde	19	12	2	5	52 : 28	24	38
5.	FC Türk Sport Bielefeld	18	11	2	5	42 : 35	7	35
6.	TuS Viktoria Rietberg	19	10	3	6	49 : 27	22	33
7.	FC Kaunitz II	20	8	3	9	59 : 57	2	27
8.	VfR Wellensiek	19	7	5	7	46 : 36	10	26
8.	SC Wiedenbrück II	20	8	2	10	51 : 43	8	26
10.	SC Hicret Bielefeld	20	8	1	11	40 : 50	-10	25
11.	SC Bielefeld 04/ 26	19	6	4	9	44 : 48	-4	22
12.	TuS Jöllenbeck	20	6	4	10	40 : 48	-8	22
13.	SC Halle	20	6	4	10	42 : 65	-23	22
14.	SW Sende	20	6	2	12	29 : 60	-31	20
15.	SG Oesterweg	20	3	1	16	29 : 80	-51	10
16.	VfL Oldentrup	19	0	0	19	16 : 127	-111	0

2. MANNSCHAFT KREISLIGA B

Platz	Mannschaft	Spiele	g	u	v	Torverh.	Differenz	Punkte
1.	TSG Harsewinkel	16	12	4	0	46 : 11	35	40
2.	VfB Schloß Holte II	17	12	3	2	51 : 11	40	39
3.	Blau Weiß 98 Gütersloh	18	11	4	3	76 : 32	44	37
4.	Aramäer Harsewinkel	18	11	5	2	58 : 21	37	35
5.	FC Sürenheide	17	9	5	3	36 : 12	24	32
6.	FC Isselhorst II	18	9	3	6	58 : 27	31	30
7.	Victoria Clarholz III	17	9	1	7	49 : 27	22	28
8.	SV Avenwedde II	17	6	5	6	33 : 31	2	23
9.	Aramäer Gütersloh II	17	5	2	10	30 : 62	-32	17
10.	TuS Friedrichsdorf II	17	4	3	10	28 : 38	-10	15
11.	SV Germania Westerwiehe II	17	4	3	10	27 : 40	-13	15
12.	SW Marienfeld II	17	4	3	10	29 : 49	-20	15
13.	Gütersloher TV	18	2	3	13	26 : 112	-86	9
14.	Anadoluspor Harsewinkel	18	1	0	17	9 : 83	-74	3

3. MANNSCHAFT KREISLIGA B

Platz	Mannschaft	Spiele	g	u	v	Torverh.	Differenz	Punkte
1.	Germania Westerwiehe	19	17	0	2	81 : 20	61	51
2.	FSC Rheda II	17	15	0	2	65 : 25	40	45
3.	SG Bokel	16	13	1	1	53 : 14	39	40
4.	GW Varensell	18	12	1	5	53 : 18	35	37
5.	SCE Gütersloh	18	11	0	7	51 : 47	4	33
6.	BSC Rheda	18	10	2	5	43 : 37	6	32
7.	SW Marienfeld	19	8	5	6	45 : 34	11	29
8.	SCW Liemke II	18	8	0	8	37 : 37	0	24
9.	Türkyildiz Rheda	19	7	2	10	34 : 51	-17	23
10.	Druffeler SG	19	5	3	9	34 : 44	-10	18
11.	FC Gütersloh III	19	5	3	9	48 : 63	-15	18
12.	GW Langenberg-Benteler II	18	5	3	11	36 : 56	-20	18
13.	Rot-Weiss St. Vit II	19	4	4	11	42 : 64	-22	16
14.	SV Avenwedde IV	18	3	2	11	25 : 57	-32	11
15.	SV Avenwedde III	19	0	2	16	12 : 92	-80	2

Fußball Jugendabteilung



Einladung zum Pfingstturnier 2023



27.05. – 29.05.23

Liebe Fußballfreunde,

auch im Jahr 2023 richten wir wieder unsere große Jugend-Pfingstturnier-Reihe für die Altersklassen G- bis D-Junioren/Juniorinnen aus. Die Turniere finden vom 27. bis 29. Mai 2023 auf unserer Sportanlage an der Isselhorster Str. in Avenwedde statt.

Wir würden uns sehr freuen, Eure Jugendmannschaften zu unseren Pfingstturnieren begrüßen zu dürfen und laden Euch hiermit herzlich dazu ein.

Das folgende Turnierprogramm ist geplant:

Samstag, 27. Mai	F2 - Junioren	Beginn ca. 10:00 Uhr Jg. 2015
	F1 - Junioren	Beginn ca. 14:30 Uhr Jg. 2014
Sonntag, 28. Mai	D2 - Junioren	Beginn ca. 10:00 Uhr Jg. 2010 / 2011
	D1 - Junioren	Beginn ca. 10:30 Uhr Jg. 2010 / 2011 (Niveau: Bezirksliga)
	G - Junioren	Beginn ca. 15:00 Uhr Jg. 2016 und jünger
Montag, 29. Mai	E2 - Junioren	Beginn ca. 10:00 Uhr Jg. 2013
	E3 - Junioren	Beginn ca. 11:30 Uhr Jg. 2012/2013 (Niveau: schwächere Spielstärke)
	E1 - Junioren	Beginn ca. 15:00 Uhr Jg. 2012

Die Spiele finden sowohl auf unserem Natur- als auch auf unserem Kunstrasenplatz statt. Bei allen Turnieren sind selbstverständlich auch Eure 2ten-, 3ten- (u.s.w) Mannschaften herzlich willkommen. Bei der Anmeldung bitte die angegebenen Jahrgänge beachten! Gebühren für die Anmeldung werden nicht erhoben und die Schiedsrichter werden selbstverständlich vom SV Avenwedde gestellt.

Bei einer Anmeldung bitten wir um die Nennung einer Trainertelefonnummer und der genauen Bezeichnung des gemeldeten Teams.

Die Anmeldefrist endet spätestens am 30.04.2023!

Die Zusagen erfolgen entsprechend der Reihenfolge der Meldungen per Mail.

Alle Antworten bitte nur an: jugendturniere@svavenwedde.info

Mit sportlichen Grüßen,
Jugendabteilung SV Avenwedde

SV Avenwedde 1925 e.V.

Wo das Fußballherz zu Hause ist

WIR HABEN ES WIEDER EINMAL ALS TEAM GESCHAFFT

MICHAEL MENZ
Jugendleiter

Liebe Sportfreunde und Fans des SVA, kaum haben wir uns von der Hallensaison verabschiedet und absolvieren als Trainings wieder im Freien, so meldet sich der Winter doch noch mal zurück – aber so wird es ja vermutlich in den kommenden Jahren auch sein.

Mit der bevorstehenden Zeitumstellung werden sich dann auch die beengten Platzkapazitäten wieder deutlich entspannen. Schön zu sehen ist es, wie partnerschaftlich und konstruktiv alle Teams das Winterhalbjahr dahingehend gemeinsam gestalten – Danke an alle! Wir haben es wieder einmal als Team geschafft.

Unser Blick richtet sich nun auf den Pfingstcup 2023.

Die Einladung ist seit ca. 3 Wochen raus und wie man hört, ist das ein oder andere Turnier bereits gut gebucht bzw. sogar ausgebucht. Das ist super und zeigt uns, wie beliebt unser Pfingstcup mittlerweile ist. Ich möchte aber auch schon jetzt alle interessierten Helfer aufrufen, sich bei uns zu melden, sei es für den Aufbau bzw. Abbau oder die „Schiedsrichterei“. Wir möchten damit beginnen, organisatorisch und terminlich ein schlagkräftiges Team für die drei Tage aufzustellen.

Allen Teams wünsche ich für diese Wochenende viel Spaß und den größtmöglichen Erfolg!



Meisenweg 2
Tel. 0 52 41/70 49 675

Öffnungszeiten:
Mo.–Fr. 8.00–18.00 Uhr
Sa. 8.00–13.00 Uhr

GÜNSTIGER HERREN- UND KINDERHAARSCHNITT AM MONTAG!



NEUE HOODIES FÜR UNSERE C2-JUNIORINNEN UND -JUNIOREN

MICHAEL MENZ
Jugendleiter

Durch eine tolle Elterninitiative mit Unterstützung unseres Ausrüsters

Sport Weckenbrock, Marienfeld

ist es gelungen, unsere Mädchen und Jungs der C2 mit tollen Hoodies auszustatten.

Die Freude beim Team war riesengroß, als diese Hoodies übergeben wurden!

Von dieser Stelle nochmal ein riesengroßes DANKESCHÖN an unseren Sponsor Sport Weckenbrock, an die Eltern des Teams und natürlich auch an unsere Trainerin Despina und unseren Trainer Lefti.

JUGENDTABELLEN

A-JUGEND

Platz	Mannschaft	Spiele	g	u	v	Torverh.	Differenz	Punkte
1.	FC Gütersloh	8	6	0	2	27 : 13	14	18
2.	SV Avenwedde	9	5	2	2	21 : 20	1	17
3.	Aramäer Gütersloh	9	4	3	2	18 : 16	2	15
4.	SV GW Langenberg-Benteler	8	4	2	2	26 : 18	8	14
5.	TSG Harsewinkel	8	2	4	2	16 : 17	-1	10
6.	Rot-Weiss St. Vit	9	2	4	3	22 : 25	-3	10
7.	SC Wiedenbrück II	9	3	1	5	21 : 24	-3	10
8.	FC Kastrioti Stukenbrock	9	3	0	6	23 : 23	0	9
9.	Herzebrocker SV	9	2	0	7	10 : 28	-18	6

B-JUGEND

Platz	Mannschaft	Spiele	g	u	v	Torverh.	Differenz	Punkte
1.	SV Brilon	13	11	1	1	46 : 17	29	34
2.	SC Wiedenbrück II	15	10	2	3	50 : 22	28	32
3.	Delbrücker SC II	14	8	3	3	38 : 19	19	27
4.	SF DJK Mastbruch	13	7	3	3	42 : 15	27	24
5.	FC Kaunitz	14	7	3	4	38 : 19	19	24
6.	TuS Lipperode	14	6	2	6	38 : 29	9	20
7.	SV Avenwedde	14	6	0	8	24 : 49	-25	18
8.	SV Höxter	13	5	1	7	41 : 37	4	16
9.	JFV Lippe	14	5	1	8	17 : 30	-13	16
10.	SV Spexard	14	4	2	8	25 : 26	-1	14
11.	Spvg 20 Brakel II	14	4	2	8	18 : 39	-21	14
12.	JFV Lohe-Bad Oeynhausien II	14	0	0	14	12 : 87	-75	0

C-JUGEND

Platz	Mannschaft	Spiele	g	u	v	Torverh.	Differenz	Punkte
1.	VfB Schloß Holte	13	12	1	0	49 : 10	39	37
2.	SC Verl II	14	9	3	2	49 : 13	36	30
3.	SC Wiedenbrück II	14	7	5	2	25 : 13	12	26
4.	SV Westfalia Rhynern	13	7	3	3	39 : 18	21	24
5.	SV Avenwedde	14	6	5	3	33 : 32	1	23
6.	SF DJK Mastbruch	14	5	5	4	31 : 22	9	20
7.	SV Lippstadt 08 II	13	6	1	6	30 : 24	6	19
8.	SV Werl-Aspe II	13	4	3	6	19 : 26	-7	15
9.	Delbrücker SC II	14	3	2	9	13 : 47	-34	11
10.	Spvg 20 Brakel II	14	2	4	8	18 : 34	-16	10
11.	SV Spexard	13	0	5	8	12 : 33	-21	5
12.	SpVg Oelde	13	1	1	11	13 : 59	-46	4

D-JUGEND

Platz	Mannschaft	Spiele	g	u	v	Torverh.	Differenz	Punkte
1.	SC Wiedenbrück	14	11	0	3	49 : 9	40	33
2.	Delbrücker SC	13	10	2	1	28 : 8	20	32
3.	SV Lippstadt 08	14	6	6	2	27 : 16	11	24
4.	FC Gütersloh	13	6	3	4	27 : 16	11	21
5.	SC Verl	13	5	4	4	25 : 12	13	19
6.	Spvg 20 Brakel	14	5	4	5	26 : 17	9	19
7.	JFV Lippe	14	6	1	7	29 : 21	8	19
8.	Spielverein Westfalia Soest	14	5	3	6	36 : 25	11	18
9.	TuRa Elsen	13	5	3	5	22 : 22	0	18
10.	SV Avenwedde	13	1	0	12	6 : 56	-50	3
11.	FSC Rheda	13	1	0	12	5 : 78	-73	3
12.	SpVg. Beckum zg.	0	0	0	0	0 : 0	0	0

Autohaus Koop OHG

Dieselstraße 9 · 33334 Gütersloh
Telefon (0 52 41) 6 70 80 · Telefax (0 52 41) 62 83



Schoppmann & Wellenbrink OHG

Tischlerei – Meisterbetrieb

Innenausbau – Instandhaltung – Parkett

Inhaber:

Tischlermeister Roland Schoppmann & Andreas Wellenbrink
Hans-Böckler-Str. 49, 33334 Gütersloh

Tel.: (0 52 41) 74 31 26 · Fax: (0 52 41) 74 31 27

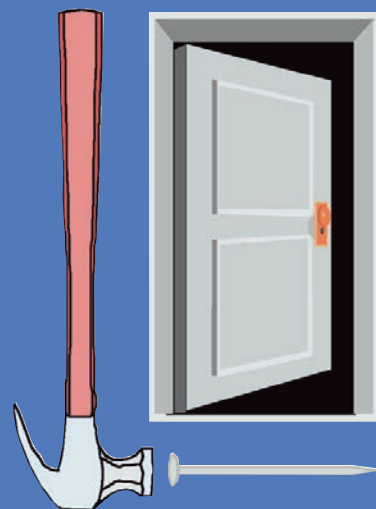

Inh. Andrea Wellenbrink

Bestattungshaus Müther

**Wir begleiten Sie
in schweren Stunden**

und übernehmen alle zur Bestattung
notwendigen Dienstleistungen.

Hirschweg 13
33335 Gütersloh -
Avenwedde
muether@me.com

www.muether-bestattungen.de

Telefon:

0 52 41 / 7 80 33

Bestattungsvorsorge & eigene Abschiedsräume

Seit über
90 Jahren

Eure Partneren für den Sieg!



Elli-Markt Avenwedde

Friedrichsdorferstr. 67 - 71

33335 Gütersloh

Öffnungszeiten

Mo. - Sa. von 7 bis 21 Uhr



mein Kaufhaus

sb LÜNING Avenwedde

Albertus-Magnus-Straße 6

33335 Gütersloh-Avenwedde

Öffnungszeiten

Mo. - Fr. von 9 bis 19 Uhr

Sa. von 9 bis 18 Uhr

Großjohann

Verfugungen

*Bautechnik
Silan Verfugungen
Altfugensanierung*

Fichtenstraße 36
33334 Gütersloh
Tel.(05241) 6 71 23
Mobil (0172) 308 45 97



Gerüstbau

Rheda-Wiedenbrück · Siemensstr. 9

☎ 05242/96 60 00

info@pieper-dach-geruest.de

Genusswerk Höner



**Feinkost - Fleischerei • Mittagstisch
Partyservice - Catering • Partyraum • Grillspezialitäten**

Neuer vergrößerter Verkaufsraum • Erweitertes Angebot mit vielen regionalen Produkten • Dry Aged Beef Angebot

Täglich wechselnde Mittagsgerichte im neuen Bistro-Imbiss mit Platz für 30 Personen • Front-Cooking

Neue Öffnungszeiten:

Montag, Dienstag, Donnerstag und Freitag: 8:00 Uhr - 18:00 Uhr
Mittwoch 8:00 - 15:00 Uhr und Samstag 8:00 - 14:00 Uhr

33335 Gütersloh • Alte Osnabrückerstr. 33
Tel: 05241 - 97080 • www.genusswerk-hoener.de

DER VORSTAND

1. VORSITZENDER

Joachim Schuster
Tel: 0 52 41 / 7 51 89

2. VORSITZENDER

René Schuster
Tel: 0176 / 57 93 17 52

3. VORSITZENDER

Nico Siebart
Tel: 0170 / 3 05 93 38

1. GESCHAFTSFÜHRERIN

Katja Schäfer
Tel: 0172 / 5 23 85 36

JUGENDVORSITZ

Michael Menz
Tel: 0151 / 20 12 47 54

SCHATZMEISTER

Burkhard Wittenbrink
Tel: 0179 / 3 83 45 31



KONTAKT

ADRESSE:

SV Avenwedde 1925 e.V.
Gazellenweg 16
33335 Gütersloh
info@svavenwedde.com

ALTE ZIEGELEI:

Tel: 0 52 09/57 21 (Uwe Kohlbeck)
Mobil: 0157 / 38 82 58 48

SVA GESCHÄFTSTELLE/ SPORTHEIM:

Tel: 0 52 41/70 36 30

MITGLIEDSCHAFT

Wenn Sie dem SV Avenwedde betreten möchten, können Sie auf unserer Internetseite www.svavenwedde.de eine Beitrittserklärung und eine Einzugsermächtigung im pdf-Format herunterladen ODER sprechen Sie uns einfach an.

BEITRÄGE:

1. Erwachsener	106,- €		
2. Erwachsener	101,- €		
1. Kind	86,- €	Studenten	76,- €
2. Kind	81,- €	Rentner	76,- €
3. Kind	76,- €	Familienbeitrag	166,- €
Jugendliche	96,- €	Schiedsrichter	beitragsfrei

Gemeinsam klotzen, statt einsam kleckern!

Jetzt Ausbildung starten!

www.husemann.de/hteam

Husemann
Stark in Strom und Technik



SPORT WECKENBROCK
auf ein Teil deiner Wahl
20% Rabatt
Gültig bis zum **01.05.2023** gegen Vorlage
dieses Coupons. Ausgenommen reduzierte Artikel.
Nicht mit anderen Rabattaktionen kombinierbar.

**AUF 2000M² VERKAUFSFLÄCHE
DIE GRÖSSTE SPORTAUSWAHL
IM KREIS GÜTERSLOH**

SPORT WECKENBROCK

Südfeld 47 • 33428 Marienfeld
Tel.: 0 52 47 / 9 25 9-15 • sport-weckenbrock.de

Holzbau Schönborn

Zimmereibetrieb & Holzbau

Neubau | Umbau | Sanierung
Wärmedämmung | Modernisierung
Trockenbau | Innenausbau
Dachstuhlbau | Dachstuhlrenovierung

Nikolaus-Otto-Straße 8 | 33335 Gütersloh | Telefon 0171 1075644

MEIN HERZ SCHLÄGT FÜR DIE JUGEND

Wir, die Fussballjugend ...

- » bieten 300 Nachwuchskickern eine sinnvolle Freizeitbeschäftigung
- » vermitteln Spaß am Fußball
- » fördern die soziale Kompetenz
- » vermitteln Teamfähigkeit und fördern die Integration

... das können wir nur mit:

- » einer intakten Sportanlage
- » gut ausgebildeten Trainern
- » geeigneter, sportlicher Ausrüstung
- » vernünftigen Trainingsequipment
- » Ihrer Unterstützung

WIR DANKEN UNSEREN SPONSOREN, DIE SICH AUF UNSERER SPONSORENWAND "VEREWIGT" HABEN:

ab 200 Euro

♥ Dominik Grabosch Fliesenleger ♥ Mathias Radtke "Mein Express" ♥ REWE ♥ Streng
 Elektro Hermjohannknecht ♥ Elektro Stevens ♥ Eisdiele Pino ♥ Zum Jöppken ♥
 Tassikas ♥ Monitillo ♥ Pasta Imperia ♥ Bäckerei Jürgens ♥

ab 25 Euro

♥ Joachim Nacke ♥ Gerd Bußmann ♥ Kerstin Bußmann ♥ Joachim Schuster ♥ Daniel Jürgens
 ♥ Burkhard Wittenbrink ♥ Helmut Hanswillemenke ♥ Ortwin Schwengelbeck ♥ Thomas Elbracht
 ♥ Ralf Weber ♥ Clemens Hanswillemenke ♥ Adolf Pitsch ♥ Miriam und Guido Weßeler
 ♥ Matthias Frank ♥ Jason-Calvin Schuster ♥ Jordan-Jermaine Schuster ♥ Rainer Barthel
 ♥ Christian und Franziska Barthel ♥ Ilona Rose-Marie Voigt ♥ Bodo ♥ Heidrun & Norbert ♥ Ole
 ♥ Heinz Hensdiek ♥ José ♥ Tim Finn ♥ Daniel Fernandez ♥ Lars & Lena ♥ Karin Hensdiek ♥ Gerd
 ♥ Susanne & Bernd ♥ Claudia & Jörg ♥ Ulla Fechner ♥ Rainer Müllenhoff ♥ Ulrich Lindel ♥ die
 Naumann's ♥ die Göcke's ♥ Matze ♥ Christa Grundmann ♥ Nico Siebart ♥ Heike ♥ Holger
 DAKOTA ♥ Rafael Cebulla ♥ Frauenstammtisch „Zum Jöppken“ ♥ Martina & Michael ♥ Mario
 Greven ♥ Werner Findeklee ♥ D. u. H. Schwabedissen ♥ Fabian Haase ♥ Burschengilde ♥
 Streng-Cup-Sieger 2018 ♥ Schock Angels ♥ Erik Humbert ♥ Julia ♥ Hana, Kaitou & Haku ♥
 Grüße aus Wien ♥ Ingi und Dirk ♥ Aramäer Harsewinkel ♥ Ralf Niehaus ♥ Familie Garnschröder
 ♥ Robert P. ♥ Pauline ♥ Ingrid und Wulf ♥ Struppi ♥ Die Vierte ♥ Alte Herren ♥ Fachbereich
 Tiefbau ♥ Stammtisch Lila Hüte ♥ die McQueens ♥ Patrick Grimm ♥ Lenny ♥ Sandra & Michael ♥
 Frida Bußmann ♥ Chahine & Zina ♥ Wolfgang Menge ♥ TG Hörste e.V.
 ♥ Frau Estrich ♥ Wilfried Schuster ♥ Deffi & Julia ♥



SCHLÄGT AUCH IHR HERZ FÜR DIE JUGEND?

Ansprechpartner:

Kerstin Bußmann

E-Mail:

kerstin.bussmann@svavenwedde.info

Telefon:

0163 71 64 826

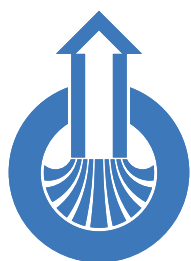

ZIMMERMANN

SAUBER | SICHER | ZUVERLÄSSIG



Industriereinigung



Entsorgung



Sonderanlagenbau



Logistik



Umweltanalytik

Eberhard Zimmermann GmbH & Co. KG

Gottlieb-Daimler-Straße 26 | 33334 Gütersloh | Tel. +49 5241 6006-0 | Fax +49 5241 6006-100
Gütersloh | Ladeburg | Bitterfeld | Mülheim(Mosel) | Liebenau | Waldkirch | Almelo (NL) | Beuningen (NL) | Sterksel (NL)

www.zimmermann-gruppe.com



Optik- Studio
Großewinkelmann e.K.
Inh. Kerstin Westhoff

Avenwedder Str. 70
33335 Gütersloh

Telefon 05241 74811
email: info@

optik-grossewinkelmann.de

Im Moment Termine nach Vereinbarung.

www.optik-grossewinkelmann.de

DER KADER



ANDREJ
DREICHEL
Trainer



ÖZHAN
SÜRMELI
Co-Trainer



ALEX
KREMER
Betreuer



CASEY
MC. QUEEN
Betreuerin



ALI KEMAL
CALISAN
Sportlicher Leiter



DANIEL FERNANDEZ
Torwart



MIK RUBZOV
Torwart



FABIO DEINERT
Torwart



PHIL
ARMSTRONG



KAMIL
BALION



IGOR
BALOV



TIMO
DANNEHL



CINAR
DAVID



SAMUEL
ÖRS

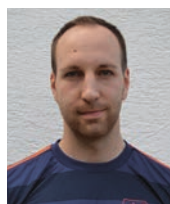

MARVIN
FRENZ



TILO
HAUSER



DENNIS
HEINRICH



LUKE NOAH
KAMP



NIKLAS
KIRCHGESSNER



EFE MEHMET
SAGLAM



JANNIK
WELKENER



PIOTROWSKI
MATEUSZ



NICO
SCHÜRMANN



PATRICK
PLUCINSKI



ALLESIO
KORING



STANISLAUS
HUHN

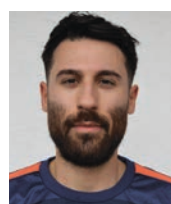

ATILLA
PARLAR

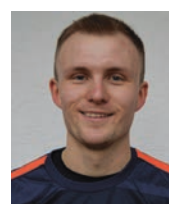

HANNES
BRAUN

AVENWEDDER FANS HABEN LANGE AUF TORE GEWARTET!

VERDIENTER 4:0 SIEG FÜR DAS AVENWEDDER TEAM

RALF WEBER
Fotos & Text

Bevor die Partie angepfiffen wurde hatte die Mannschaft von Andrej Dreichel ihrem größten Fan Christa Grundmann zu ihrem 84. Geburtstag gratuliert. Als Dank dafür dass sie immer zu jedem Spiel die Mannschaft begleitet, gab es einen großen Blumenstrauß, eine Decke und ein Kissen mit aufgedrucktem Mannschaftsfoto.

Danach wurde auch noch Fußball gespielt. Beide Mannschaften taten sich schwer und es gab nur wenige Torchancen. Der SVA verlor das Hinspiel unnötigerweise mit 1:3. Dafür wollte sich die SVA Mannschaft revanchieren. Das sollte auch gelingen. Nach einer mäßigen ersten Halbzeit gelang dem SVA dann ein tolles Freistoßtor in der 45+3 Min. das 1:0 durch Patrick Plucinski. In der zweiten Halbzeit war das Spiel lange Zeit ausgeglichen. Zum Ende hin wurde der SV Avenwedde stärker und konnten somit wieder in der Nachspielzeit weitere Tore erzielen. Die SVA Torschützen waren in der 90+1 und 90+3 Min. 2:0 und 3:0 Stanislaus Huhn, in der 90+5 das 4:0 durch Luke Noah Kamp.



Eine professionelle Zahnbehandlung beschränkt sich nach unserem Verständnis nicht nur auf die zahnmedizinischen Leistungen.

Die führen wir umfassend mit hohem Qualitätsbewusstsein und modernster Dentaltechnik aus.

Kommen eine entspannte Atmosphäre, stilvolle Lebensqualität und vor allem das gute menschliche Miteinander dazu, ist erst alles komplett.

Was auch immer unser gemeinsames Thema ist: sei es Kunst, Prophylaxe, Prothetik, Kultur, Parodontologie, Zahnästhetik, Musik, Implantologie, Karies oder Lebensstil...

Wir freuen uns über Ihren Besuch in unserer Zahnarztpraxis in Avenwedde Bahnhof...
Fühlen Sie sich willkommen!

Ihr schönster Schmuck – Schöne Zähne



DR. MED. DENT.
MARIA VLASSIS-FRERICH
Zahnärztin

Zahnarztpraxis
Dr. Maria Vlassis-Frerich
Isselhorster Str. 234
33335 Gütersloh
Tel: 05241-75013
E-Mail: praxis@vlassis-frerich.de
Homepage: vlassis-frerich.de

Öffnungszeiten:
Montag: 8-12.15 Uhr und 14-18 Uhr
Dienstag: 8-12.15 Uhr und 14-18 Uhr
Mittwoch: 8-13 Uhr
Donnerstag: 8-12.15 Uhr und 14-19 Uhr
Freitag: 8-12.15 Uhr
(alle 2 Wochen Nachmittags geöffnet)
... und Termine nach Vereinbarung!



Seit 1979 produzieren wir handwerklich unser Eis, täglich frisch und aus Naturprodukten hergestellt



Eiscafé Pino



Friedrichsdorfer Straße 53
33335 Gütersloh



Tel. +49 (0)5241 702400

Fax +49 (0)5241 702401



eiscafepino@gmail.com

Druckerei zum Stickling

Ihr Druck-
und Medien-
dienstleister
aus Avenwedde!



Herausgeber der
Stadtmagazine:

Bonewie
Avenwedde | Friedrichsdorf | Isselhorst | Spexard

R Unser
rietberg



Unser Angebot für Sie:

- Visitenkarten
- Briefbögen
- Einladungskarten
- Flyer / Handzettel
- Broschüren
- Etiketten
- Stempel
- Werbemittel
- Satzarbeiten
- ...uvm.

Druckerei zum Stickling GmbH

Avenwedder Str. 72
33335 Gütersloh
Tel. 05241 / 9777-0
Fax: 05241 / 9777-20
mail@zumstickling-druck.de

www.zumstickling-druck.de



WÄNDE + BÖDEN

MALERBETRIEB
EICKHOLZ

MALER- UND BODENBELAGSARBEITEN

Philipp Eickholz

Eichendorffweg 11 • 33335 Gütersloh
Tel. 0 52 09 919 16 25 • Fax 0 52 09 904 16 26

www.malerbetrieb-eickholz.de

HIER FINDEN SIE DIE RICHTIGEN ADRESSEN

BANKEN & VERSICHERUNGEN

LVM Guido Braun	Isselhorster Str. 192	33335 Gütersloh	0 52 41/7 91 04
Provinzial	Avenwedder Str. 60	33335 Gütersloh	0 52 41/7 68 34
Sparkasse	Konrad-Adenauer-Platz 1	33330 Gütersloh	0 52 41/10 11
Volksbank	Friedrich-Ebert-Str. 73	33330 Gütersloh	0 52 41/10 40

MOBEL, TISCHLER, BESTATTUNGEN

Mesken	Friedrichsdorfer Str. 54	33335 Gütersloh	0 52 41/9 76 90
Murtovi Elektrotechnik	Reichenberger Str. 16	33335 Gütersloh	0 160/95 30 35 55
Müther-Bestattungen	Hirschweg 7-11	33335 Gütersloh	0 52 41/7 80 33
Nobilia	Waldstr. 53-57	33415 Verl	0 52 46/50 80
Schoppmann & Wellenbrink	Hans-Böckler-Str. 49	33334 Gütersloh	0 52 41/74 31 26

RENOVIEREN, BAUEN, INNENEINRICHTEN...

Bildhaueratelier Ahlenkamp	Weidenweg 31	33335 Gütersloh	0 52 41/7 56 33
Blumen Hagenlücke	Schillerweg 11	33335 Gütersloh	0 52 09/32 19
Bussemas & Pollmeier	Berliner Str. 490	33330 Gütersloh	0 52 41/96 90 30
Declaro - Werbung und Beschriftung	Dieselstr. 28	33334 Gütersloh	0 52 41/92 51 70
Druckerei zum Sticking	Avenwedder Str. 72	33335 Gütersloh	0 52 41/97 77-0
Eickholz Malerbetrieb	Eichendorffweg 11	33335 Gütersloh	0 52 09/9 19 16 25
EDV Service Rauer GmbH & Co. KG	Krullsweg 46	33334 Gütersloh	0 52 41/7 04 94 24
Großjohann	Fichtenstraße 36	33334 Gütersloh	0 52 41/6 71 23
Hensdiek Malerbetrieb	Meisenweg 2	33335 Gütersloh	0 52 41/7 50 05
Husemann	Gottlieb-Daimler-Str. 29	33334 Gütersloh	0 52 41/9 63 01
Joswieg Malerbetrieb GmbH	Ravensberger Bleiche 14	33649 Bielefeld	05 21/4 83 33
Köper Bauunternehmung	Lerchenweg 86	333415 Verl	0 52 46/ 61 39
FP Pieper Gerüstbau	Siemensstr. 9	33378 Rheda-Wiedenbrück	0 52 42/96 60 00
Schönborn Holzbau	Nikolaus-Otto-Str. 8	33335 Gütersloh	01 71/107 56 44
Streng	Nordhorner Str. 35-45	33335 Gütersloh	0 52 41/7 40 20
Versteffen	Friedrichsdorfer Str. 42	33335 Gütersloh	0 52 41/7 97 80
Zimmermann Gruppe	Gottlieb-Daimler Str. 3-11	33334 Gütersloh	0 52 41/60 06-0
Rasenhof Wullengerd	Paderborner Str. 102	33335 Gütersloh	0 52 09/91 96 32
WSW Wälzlager	Ravensberger Bleiche 5	33649 Bielefeld	05 21/94 70 30

MOBIL

Autohaus Brinker	Haller Str. 79	33334 Gütersloh	0 52 41/9 60 10
Autohaus Koop	Dieselstr. 9	33334 Gütersloh	0 52 41/6 70 80
PGZ Prüf- und Gutachtenzentrum	Nikolaus-Otto-Straße 3	33335 Gütersloh	
Sundermann KFZ-Service	Friedrichsdorfer Str. 72	33335 Gütersloh	0 52 41/7 70 66
Wittenstein GmbH	Isselhorster Str. 10-12	33335 Gütersloh	0 52 41/74 00 10

LIFESTYLE / MODE

HaarDrei	Meisenweg 2	33335 Gütersloh	0 52 41/7 4 96 75
Sport Weckenbrock	Südfeld 47	33428 Marienfeld	0 52 47/9 25 9-15

GESUNDHEIT

Ambulanter Pflegedienst mit Mensch	Avenwedder Str. 50	33335 Gütersloh	0 52 41/9 04 90 50
Bahnhof-Apotheke	Friedrichsdorfer Str. 53	33335 Gütersloh	0 52 41/7 50 72
MSM Aktiv	Friedrichsdorfer Str. 241	33335 Gütersloh	0 52 41 / 40 01 50
Rats-Apotheke	Avenwedder Str. 85	33335 Gütersloh	0 52 41/70 28 86
Zahnarztpraxis Dr. Maria Vlassis-Frerich	Isselhorster Str. 234	33335 Gütersloh	0 52 41/7 50 13

FÜR DAS LEIBLICHE WOHL

Bäckerei Jürgens	Isselhorster Str. 267	33335 Gütersloh	0 52 41/9 68 40
Eisdiele Pino	Friedrichsdorfer Str. 53	33335 Gütersloh	0 52 41/70 24 00
Elli-Markt	Friedrichsdorfer Str. 67 - 71	33335 Gütersloh	0 52 41/9 79 51
Feldmann Getränke	Postdamm 289	33335 Gütersloh	0 52 41/6 78 93
Genusswerk Höner	Alte Osnabrücker Str. 33	33335 Gütersloh	0 52 41/9 70 80
Friedrichsdorfer Wochenmarkt	Brackweder Str. 25a	33335 Gütersloh	0 52 09/98 08 14
El Greco	Isselhorster Str. 247	33335 Gütersloh	0 52 41/72 74
Inter Grill	Friedrichsdorfer Str. 57	33335 Gütersloh	0 52 41/70 31 01
Steinhaus Tabak, Kaffee, Hygiene	Im Heidkamp 17	33334 Gütersloh	0 52 41/2 11 89-0
Warsteiner Getränke	Domring 4-10	59581 Warstein	0 29 02/88 0
Zum Jöppken, Gaststätte	Nordhorner Str. 144	33335 Gütersloh	0 52 41/7 99 91

**Auch
unsere
Plaketten
sind
rund**



PGZ

Prüf- und Gutachten-Zentrum

Als GTÜ-Vertragspartner bieten wir:

Amtliche Hauptuntersuchung (HU) gemäß §29 StVZO

Abgasuntersuchung (AU) gemäß §47a StVZO

Änderungsabnahmen gemäß §19.3 StVZO

Als Sachverständige bieten wir:

Schadengutachten · Fahrzeugbewertung

PGZ Prüf- und Gutachtenzentrum

**Nikolaus-Otto-Straße 3 · 33335 Gütersloh
(im Hause Gehle)**

Öffnungszeiten: Mo-Fr 8-17 Uhr

joswieg
Malerbetrieb GmbH



Im Sommer kühl im Winter warm – Wärmedämmung von joswieg

Joswieg Malerbetrieb ist Spezialist für:

- Malerarbeiten jeglicher Art
- Fassadenanstriche
- Industrianstriche (Innen und Außen)
- Wärmedämmverbundsysteme

joswieg malerbetrieb • Ravensberger Bleiche 14 • 33649 Bielefeld
Telefon: +49(0)521/48333 • www.joswieg.de • info@joswieg.de

IMPRESSUM

HERAUSGEBER:

Avenwedder Sportwerbung GbR

VERANTWORTLICH INHALT:

Avenwedder Sportwerbung GbR

(Für Artikel, Spielberichte, Rechtschreibung, Grammatik etc. sind die angegebenen Autoren verantwortlich)

WERBUNG:

Josef Schuster

Telefon 0 52 09/33 22

DRUCK & WEITERVERARBEITUNG:

Druckerei zum Stickling GmbH

Avenwedder Straße 72

33335 Gütersloh

Telefon 0 52 41 / 97 77-0

Telefax 0 52 41 / 97 77-20

www.zumstickling-druck.de

GRAFIK, LAYOUT:

ess:zett design

sieweke@esszett-design.de

Murtovi Elektrotechnik

- Gebäudetechnik
- Elektroinstallation
- EDV-Netzwerke
- Lichttechnik
- Antennenanlagen
- Telefonanlagen

Mobil: (01 60) 95 30 35 55
Reichenberger Str.16 · 33335 Gütersloh

www.blumen-hagenlueke.de

Blumenhaus Hagenlücke

Floristik
Gartenbau
Baumschule

Schillerweg 11
33335 Gütersloh
Tel. 0 52 09 / 32 19

Wir kümmern uns um
Ihre Versicherungs- und
Finanzfragen!



LVM-Versicherungsagentur
Guido Braun

Isselhorster Str. 192
33335 Gütersloh
Telefon 05241 79104
info@g-braun.lvm.de
https://g-braun.lvm.de

LVM
VERSICHERUNG

Gut für die Gastronomie



STEINHAUS

SEIT 1836

TABAK
KAFFEE
HYGIENE

Unsere Leistungen:

- ◆ Tabakwaren-Vollsortiment
- ◆ Aufstellung von Zigaretten-Automaten
- ◆ Kaffee namhafter Röstereien
- ◆ Bereitstellung von Kaffeesystemen
- ◆ Hygienebedarf für die Gastronomie
- ◆ Preiswerte Snacks und Süßwaren u.a. für Kioske, Bäckereien ...
- ◆ Umfassendes Spirituosen-Sortiment

Wir beraten Sie gern.

Im Heidkamp 17 · 33334 Gütersloh
Telefon: 0 52 41 / 2 11 89-0 · www.steinhaus-gt.de

JAHRESHAUPTVERSAMMLUNG SV AVENWEDDE

Liebe Mitgliederinnen und Mitglieder

Unsere diesjährige Hauptversammlung des SV Avenwedde von 1925 e.V. findet am **Freitag, den 17 März ab 19.30 Uhr im Saal der Gaststätte Reilmann** statt.

Neben Neuwahlen stehen auch die Berichte der Abteilungen sowie Anträge auf der Agenda. Über rege Teilnahme würden wir uns sehr freuen, zumal Neuwahlen auf der Agenda stehen.

Der Vorstand



AGENDA

1. Begrüßung durch den 1. Vorsitzenden
2. Feststellen der Anwesenheitsliste und Verlesen der Tagesordnung
3. Gedenken an die verstorbenen Vereinsmitglieder
4. Entgegennahme der Berichte der Fachabteilungen
5. Bericht der Kassenprüfer
6. Antrag auf Entlastung des Vorstandes und der Ausschüsse
7. Neuwahlen
 - a) Wahl des / der 1. Vorsitzenden (für 2 Jahre)
 - b) Wahl des / der 3. Vorsitzenden (für 2 Jahre)
 - c) Wahl des / der Schatzmeisters/-rin (für 2 Jahre)
 - d) Wahl eines neuen Kassenprüfers/-prüferin
8. Anträge
9. Verschiedenes



Gesundheit beginnt am Fuß. Viele Menschen schenken Ihren Füßen kaum Aufmerksamkeit und man merkt oft nicht, was sie den ganzen Tag leisten müssen. Füße sind ein Wunderwerk der Evolution. Sie sind von der Natur perfekt dafür gemacht, dass wir geschmeidig und stabil laufen. Gleichzeitig müssen sie unser Gewicht tragen und hohen Belastungen standhalten. Oft tut man erst etwas für die Fußgesundheit, wenn es zu Beschwerden kommt. Um diese Beschwerden langfristig zu lindern aber auch präventiv zu unterstützen, fertigen wir für Sie orthopädische Schuheinlagen an.



1. Fußanalyse

Die Füße werden 3 dimensional gescannt und analysiert.

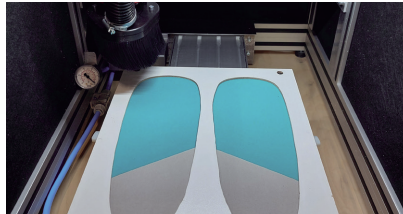

2. Anfertigung

Die Einlagen werden am Computer modelliert. Mittels der hauseigenen CNC Fräse werden die Einlagen angefertigt.



3. Besonderheit

Durch die spezielle Software „Paro 360 Grad“ haben wir die Möglichkeit die Einlagen nicht nur von oben, sondern auch von unten millimetergenau an Ihre Füße anzupassen.

UNSERE EINLAGEN VARIANTEN



Die gefräste „Standard“ Einlagenvariante (Eco Line). Mit Quer- und Längsgewölbestütze.



Die gefräste „Aktiv“ Einlagenvariante (Comfort Line). Dort werden Zusatzelemente eingebaut, die einen Einfluss auf die Muskulatur des Fußes haben. Weiterhin wird besseres Material bei der Herstellung der Einlagen verwendet.



Die gefräste „Supra“ Einlagenvariante (Premium Line). Dort werden ebenfalls Zusatzelemente eingebaut, die einen Einfluss auf die Muskulatur des Fußes haben. Das Supraflex Material hat die höchsten Dämpfungseigenschaft.



Sie haben Fußschmerzen? Wir haben die Lösung!

Wir fertigen für Sie individuelle Schuheinlagen an. **Jetzt anrufen unter 05241 400150** und Ihren persönlichen Beratungstermin vereinbaren.

IHR MSM AKTIV TEAM

Dipl. Sportwissenschaftler Oliver Brinkmann
B.A. Management im Gesundheitswesen Wiebke Fock



MSM Aktiv

Wir fertigen für Sie individuelle orthopädische Schuheinlagen an. Für alle gesetzlichen und privaten Krankenkassen. Mit und ohne Rezept!
Friedrichsdorfer Str. 241 • 33335 Gütersloh
Telefon: 05241 400150 • E-Mail: info@24msm.de • www.msm-aktiv.de
Kostenlose Parkplätze direkt vor der Tür
Wir freuen uns auf Ihre Fragen!

KURSZEITEN

GRUNDSCHULE AVENWEDDE BAHNHOF

Montag	16.00 - 17.00 Uhr	Kinderturnen 3-6 Jährige	Marina Horch
	17.00 - 18.00 Uhr	Kinderturnen 3-6 Jährige	Marina Horch
Dienstag	16.00 - 18.00 Uhr	Kinderturnen 7-11 Jährige	
	19.30 - 20.30 Uhr	Frauengymnastik	Christa Witthoff
Donnerstag	16.00 - 17.00 Uhr	Etern-Kind-Turnen (1-3 Jährige)	Lilli Berg
	17.00 - 18.00 Uhr	Kinderturnen 3-6 Jährige	Sabrina Knopp
Freitag	16.00 - 17.30 Uhr	Kinderturnen 1-3 Jährige	Robert Rother

SPORTHALLE "ALTE ZIEGELEI"

Montag	09.30 - 11.00 Uhr	Hobby-Badminton-Gruppe	
	17.15 - 18.45 Uhr	Badminton	Martina Krautscheid
Mittwoch	09.30 - 11.00 Uhr	Hobby-Badminton-Gruppe	
	18.00 - 20.00 Uhr	Herrengruppe	Lars Schnittker

KONTAKTE

Martina Krautscheid
0160 / 4866744

Lars Schnittker
0175 / 2417246

Lilli Berg
0176 / 23366184

Sabrina Knopp
0176 / 66621003

Robert Rother
0176 / 34488270

Katja Schäfer
0172 / 5238536

Christa Witthoff
0175 / 4957560

Marina Horch
0176 / 43542796

JAHRESKONZERT MUSIKVEREIN AVENWEDDE

Liebe Musikfreunde

Der Musikverein Avenwedde lädt alle Musikfreunde recht herzlich zum Jahreskonzert am Sonntag, den 19. März um 16.00 Uhr in der Stadthalle Gütersloh ein.

Nach drei Jahren Pause freut sich der Musikverein Ihnen wieder ein Konzert bieten zu können. Eintrittskarten können im Vorfeld bei allen aktiven Mitgliedern, Lotto Osthus(Osnabrücker Landstr.) bei GT Marketing (Berliner Str.) zum Preis von 15€ (ermäßigt 5€) erworben werden.

Der Musikverein freut sich auf Ihren Besuch.



EL GRECO

Greek - Mediterranean Cuisine

since 1994



Tel.: 05241 7274

Isselhorster Str. 247 , 33335 Gütersloh

 ElGreco

 restaurant.el.greco

www.el-greco-guetersloh.de



Direkt an der B 61.

Das Beste für Ihre Werbung.

Tel. 05241 - 925 17 0

www.declaro.de



Gaststätte mit Kaminraum
und schönem Biergarten.
Auch zu mieten.
Außengrill und Kamingrill
zum Selbergrillen.

Gaststätte

» Zum Föppken «

DEINE ZUKUNFT?
BUNT!

MACH DEINE AUSBILDUNG BEI UNS – JETZT STARTEN!

Hensdick GmbH • Meisenweg 2 • 33335 Gütersloh
Tel.: 05241 75 005 • info@hensdick.net

 **hensdick**
MALERBETRIEB

Solange ich denke **Feldmann** - Getränke

Getränkesservice und mehr ...

Zapfanlagen
Schankwagen
Kühltruhen
Festzeltgarnituren



Gläser
Stehstische
Theken
Ausgesuchte Weine

Ihr Spezialist für große und kleine Feste!

Postdamm 289
33334 Gütersloh
www.feldmann-getraenke.de



Telefon 05241/67893
Fax 05241/687250

DAMALS...

Gut besuchte Jahreshauptversammlung
im Hotel Mütter von 19??

Jahreshauptversammlung
am Freitag, den 17. März
um 19.30 Uhr im
Saal der Gaststätte Reilmann

Es stehen vor allem Neuwahlen
auf der Agenda und daher würde
sich der Vorstand über eine rege
Beteiligung freuen.



Vorstand von 19??



1. Mannschaft mit Trainer von 19???



D2-Jugend von 19???



EDV-Service Rauer

- ▶ IBM-Power-Server (System i)
- ▶ IT - Lösungen
- ▶ IT - Netzwerk
- ▶ PC - Service
- ▶ Softwareentwicklung

Seit über 50 Jahren

- 🏠 Krullsweg 46
33334 Gütersloh
- ☎ 05241 - 7049424
- 📠 05241 - 7049429

www.edv-rauer.de

EDV-Service Rauer GmbH & Co. KG

info@edv-rauer.de



Wir sorgen für Ihre Gesundheit!

Rats-Apotheke

Inh. Timo Osiewacs e.k.

Avenwedder Straße 85 • 33335 Gütersloh-Avenwedde • Tel. (0 52 41) 70 28 86

TANKSTELLE

GTB

- Heizöl schwefelarm
- Dieselkraftstoff
- Ad Blue
- Tankautomat
- Super E5
- Super E10
- Super Plus
- Waschportal

GT-Brennstoffvertrieb Wittenstein GmbH

Isselhorster Str. 10-12 • 33335 Gütersloh • Tel.: 05241 740010

www.gtbrennstoffe.de • info@gtbrennstoffe.de

Neu!
Online-
Heizungsrechner
auf unserer
Homepage!

**Kompetenz im Handwerk
seit über 35 Jahren**

Unser mobiles Badezimmer
*Das Bad vor Ihrer Haustür,
wenn wir bei Ihnen renovieren*

Gas-/Öl-
Brennwertkessel

**Verlsteffen
Haustechnik GmbH**

Solaranlagen

- Heizungs-, Lüftungs- und Sanitäranlagen
- Heizkesselauswechslung an einem Tag
- Reparatur- und Sanierungsarbeiten
- Öl- und Gasfeuerungskundendienst
- Regenerative Energien
- Notdienst

Friedrichsdorfer Str. 42 · 33335 Gütersloh · Fax 05241/7 57 64
Telefon 05241/7 97 80
Mobil 0172/5207239 + 0172/5207240

Wärme + Strom aus der
Brennstoffzelle:
Vitovalor 300-P
Wir beraten Sie gern!

**Altersgerechte
Badezimmer.
Neues Bad an
alter Stelle.**

www.verlsteffen-haustechnik.de

JAHRE

50

streng

50 JAHRE SERVICE AM KUNDEN

VERPACKEN

REINIGEN

HEBEN & ZURREN

ARBEITSSCHUTZ

Streng GmbH & Co. KG | Nordhorner Str. 35-45 | 33335 Gütersloh
 info@streng.de | Tel: (0 52 41) 74 02-0 | Fax: (0 52 41) 74 02-190

Grill und Pizzeria

Inter Grill

Friedrichsdorfer Straße 57
Gütersloh Avenwedde - Bhf.

Anrufen, Bestellen, Abholen
Tel: 05241 - 703101

Öffnungszeiten:
 Montags - Samstags : 11.30-14.30 Uhr
 17.00-22.00 Uhr
 Sonntags / Feiertags: 17.00-22.00 Uhr

SUNDERMANN-KFZ-SERVICE
 Meisterbetrieb

- Wartung aller Marken
- Reifen & Felgen
- Dekra - Stützpunkt
- Vermittlung von
Neu - und Gebrauchtwagen

Wir bieten Ihnen Reparaturen von:

- Motor & Getriebe
- Karosserie
- Verglasung

Sie finden uns in den
ehemaligen Räumlichkeiten
vom Avenwedder Autohaus!

Wir sind für Sie da:
 Mo. - Fr. 8 - 18 Uhr · Sa. 9.30 - 13 Uhr

Tel. 0 52 41 / 7 70 66 · Fax 0 52 41 / 7 70 68
 Friedrichsdorfer Straße 72 · 33385 Gütersloh

WSW

ab 1 m²

Wullengerd

Rasenhof. Fertigrasen.

Rollrasen · Rasensaatgut · Dünger und mehr

R&B Wullengerd GbR · Paderborner Str. 102 · D-33335 Gütersloh
Tel.: 0 52 09- 91 96 32 · info@rollrasen-owl.de · www.rollrasen-owl.de

Das Team für Ihre Gesundheit...



Bahnhof-Apotheke

Inh. Edith Enners

Friedrichsdorfer Straße 65 • 33335 Gütersloh
Tel. (0 52 41) 7 50 72 • Fax (0 52 41) 74 37 93
E-Mail: info@bahnhof-apotheke-avenwedde.de



Die Apotheke bringt's!



BILDHAUERATELIER
AHLENKAMP



HOLZ
STEIN
BRONZE
GRABMALE

Inh. Sylvia Ahlenkamp-Geisler

Weidenweg 31
33335 Gütersloh

Telefon 052 41 / 7 56 33

Mail: s.ahlenkamp-geisler@gmx.de

Immer da, immer nah.

PROVINZIAL
Die Versicherung der Sparkassen

Für Ihre Sicherheit bringen wir Höchstleistungen. Die Provinzial – zuverlässig wie ein Schutzengel.



Ihre Provinzial-Geschäftsstelle
Elisabeth Cahmen
Avenwedder Straße 60
33335 Gütersloh-Avenwedde
Tel. 0 52 41 / 7 68 34, 7 32 33



MESKEN
TISCHLEREI GMBH

Fachbetrieb für Gebäudesicherheit
und Partner der Initiative

KEINBRUCH



SIND SIE SICHER, DASS SIE KEINEN UNGEBETENEN BESUCH BEKOMMEN?

Wir beraten Sie gerne zu:
• Sicherheitsfenstern und -Türen
• Nachrüstung mit Sicherheitsbeschlägen

MESKEN
TISCHLEREI GMBH

Friedrichsdorfer Str. 54
33335 Gütersloh
Tel.: 05241 / 9769-0
www.mesken-gt.de

www.einbruchschutz-mesken.de



**AMBULANTER
PFLEGEDIENST
Mit MENSCH**

Wir beraten Sie gerne

PFLEGE IST VERTRAUENSACHE

- Professioneller Service
- Pflege und Betreuung zu Hause, in Ihrer gewohnten, vertrauten Umgebung
- 24 Stunden jeden Tag
- Jederzeit direkte Ansprechpartner
- Tagsüber Auskünfte rund um die Pflege
- Begleitung, Vermittlung und Kooperation zu anderen Diensten, z.B. Fußpflege, Friseur
- Beschaffung von Medikamenten und Pflegehilfsmitteln (ggf. Fahrdienste)
- 24 Stunden Rufbereitschaft
- Unterstützung pflegender Angehöriger
- Urlaubsvertretung pflegender Angehöriger
- Sterbebegleitung – Abschied nehmen zu Hause

Avenwedder Straße 50 | 33335 Gütersloh-Avenwedde
Telefon 0 52 41 - 9 04 90 50
UNSER NAME IST UNSERE VISITENKARTE

WWW.PFLEGEDIENST-MIT-MENSCH.DE

über 50 Jahre

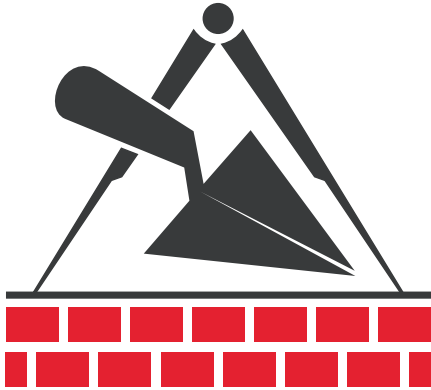

KÖPER
GmbH & Co.KG
Bauunternehmung
Maurer & Betonbaumeister

**Keller, Neu-, An- und Umbau, Industriebau
Altbausanierung, Erd- und Kanalarbeiten**

**Lerchenweg 86 | 33415 Verl | Tel. 0 52 46- 61 39
Mobil: 01 72- 372 80 20 | udo-koeper@t-online.de**

TOLLE AUTOS

- › Neuwagen
- › EU-Neuwagen
- › Jahreswagen
- › Vorführwagen
- › Gebrauchtwagen

STARKER SERVICE

- › Reifenservice
- › Inspektion HU/AU
- › Unfallabwicklung
- › Mietwagen
- › Zubehör u.v.m.

Tel.: 05241/9601-0
www.autohaus-brinker.de

50 *Autohaus*
BRINKER

Zuverlässig. Menschlich. Fair.



ŠKODA



Audi
Service



Service



Nutzfahrzeuge
Service



**Fair Play –
ehrlich, verständlich,
glaubwürdig.**

**Morgen
kann kommen.**

Wir machen den Weg frei.

Die großen Aufgaben unserer Zeit lösen wir nur zusammen. Deshalb entscheiden wir mit unseren Mitgliedern gemeinsam, wie wir als Bank handeln. Und obwohl diese Idee schon mehr als 170 Jahre alt ist, könnte sie kaum moderner sein.