

100 JAHRE 1925-2025 SV AVENWEDDE 1925 SV Aktuell

SPORTWERBUNG GBR

2024/2025
AUSGABE 09

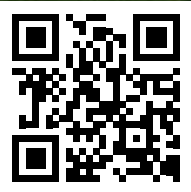

www.svavenwedde.de

SV Avenwedde : Spvg Brakel

Samstag 30.11.2024 14.30 Uhr

strenge

www.strenge.de



Locker am Ball bleiben.

In einer starken Einheit.

Sport schafft Barrieren ab. Sport fördert das Gefühl von Verbundenheit. Und das führt zu mehr Gemeinwohl. Um dieses auch in der Region weiter wachsen zu lassen, unterstützen wir Vereine und junge Talente des Fußballs. Mehr Informationen zu unserem Engagement finden Sie unter [sparkasse.de](https://www.sparkasse.de)

Weil's um mehr als Geld geht.



Sparkasse

Ausstellungs- Highlights Fliesen, Türen, Wand- und Bodenbeläge

Digitale Ausstellung
für ausgewählte
Produktgruppen

Oststraße 188
33415 Verl
Tel.: 0 52 07/ 990-0



Die Baustoff-Partner
Bussemas - Pollmeier - Zierenberg

Weitere Standorte:
Gütersloh · Bielefeld · Harsewinkel

Alles Neu!

Der Umbau ist beendet!



www.diebaustoffpartner.de



LETZTES HEIMSPIEL 2024



RENÉ SCHUSTER
1. Vorsitzender

Hallo und herzlich willkommen in Avenwedde an der Isselhorster Straße zum letzten Heimspiel im Jahr 2024.

Unser heutige Gegner aus Brakel spielt genauso wie wir gegen den Abstieg. Die Mannschaft konnte zwar im letzten Heimspiel gegen TSV Oerlinghausen ein Remis erreichen, doch dies ist zuwenig gegen einen direkten Mitkonkurrenten.

Heute muss noch mal alles mobilisiert und rausgehauen werden was geht, damit die 3 Punkte in Avenwedde bleiben, denn die Spvg Brakel möchte die Niederlage vom Hinspiel bestimmt wieder gut machen. Das heißt für unsere Jungs gleich da zu sein und voll konzentriert zu sein. Mit der Unterstützung der Fans wird dies auch gelingen.

Ich wünsche allen Mannschaften vom SV Avenwedde ein erfolgreiches Wochenende.

Und begrüße nun unsere Schiedsrichter und Gäste von der Spvg Brakel und wünsche dem Spiel einen sportlich-fairen Verlauf.

Ganz besonderer Dank gilt unseren Sponsoren und Gönnern vom SV Avenwedde ohne die es nicht möglich wäre so einen tollen Verein mit Leben zu füllen. Natürlich gilt der Dank auch all unseren ehrenamtlichen Helfern und Trainern, ohne die wir natürlich auch keine so tolle Jugendarbeit leisten könnten.

Nun wünsche ich all diesen tollen Menschen ein wohlverdientes Weihnachtsfest mit Ihren Liebsten und eine guten Rutsch in DAS JAHR 2025 (SV Avenwedde von 1925e.V) indem wir uns alle gesund, munter und voller Tatendrang wieder sehen.

P.S.: Am 13 und 14 Dezember steht wieder ein SVA-Stand auf dem Weihnachtsmarkt am Avenwedder Bhf. Mit vielen kleinen Leckereien. Und nicht zu vergessen der REWE-Cup zwischen Weihnachten und Neujahr.



nobilia[®]



KOMPETENZ IN KÜCHEN

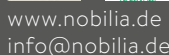

nobilia Küchen stehen seit über 75 Jahren für zeitgemäßes individuelles Design und hervorragende Markenqualität. Die Verwendung hochwertiger Materialien, der Einsatz modernster Technologien und beste handwerkliche Perfektion sind Garantien für die langlebige Qualität einer nobilia Küche.

Die Auszeichnung mit dem Goldenen M und das GS Zeichen für geprüfte Sicherheit sind unabhängige Belege unserer hohen Standards. Darüber hinaus sind nobilia Küchen PEFC-zertifiziert, ein Beleg für den Einsatz von Holzwerkstoffen aus nachhaltig bewirtschafteten Wäldern und kontrollierten Bezugsquellen.

Bei einer nobilia Küche können Sie in jeder Beziehung sicher sein – ein ganzes Küchenleben lang.

nobilia – Kompetenz in Küchen.

www.nobilia.de
info@nobilia.de

WILLKOMMEN ZUM LETZTEN SPIEL DES JAHRES 2024 GEGEN SPVG BRAKEL



ANDREJ
DREICHEL
Trainer



Im vergangenen Hinrundenspiel trafen wir auf den TSV Oerlinghausen, welches mit einem 1:1-Unentschieden endete. Bis zur 35. Minute konnten wir ein starkes Spiel zeigen und ließen kaum Chancen zu. Doch leider gerieten wir nach einem schnellen Konter in Rückstand und kassierten das 0:1.

In der zweiten Halbzeit zeigten wir erneut viel Einsatz, übten Druck auf den Gegner aus und erspielten uns zahlreiche Torchancen. Leider fehlte es an der notwendigen Effizienz, diese auch zu nutzen. Dennoch belohnten wir uns am Ende mit dem verdienten Ausgleichstreffer durch Medin Cavcic.

Unser Fokus bleibt darauf, den Umgang mit unseren Torchancen zu verbessern. Daran werden wir weiterhin intensiv arbeiten.

Wir danken allen für die großartige Unterstützung im Jahr 2024 und freuen uns auf das kommende Spiel gegen SpVg Brakel. Gemeinsam wollen wir das Jahr mit einer starken Leistung abschließen!

TESTSIEGER!



TESTSIEGER

Stiftung
Warentest

GUT (2,0)

test



Ausgabe
6/2024

www.test.de

24IG02

20 UNGESCHLAGENE SPIELE

NICO SIEBART
BETREUER 2. MANNSCHAFT

Liebe Zuschauer,
die 2. Mannschaft begrüßt Sie zum letzten Spieltag im Jahr 2024. Der erste Spieltag der Rückrunde steht auf dem Programm und der Gegner heißt FC Isselhorst 2.

Im Hinspiel waren wir in den meisten Phasen des Spieles die spielbestimmende Mannschaft, die Tore zum 3:0-Sieg fielen jedoch sehr spät, aber dadurch gelang uns ein guter Start in die Saison. Im Idealfall soll es heute ähnlich laufen, ein Sieg im ersten Spiel der Rückrunde würde uns zufrieden in die Winterpause gehen lassen. Zudem würden wir dann unsere Serie von ungeschlagenen

Spielen weiter ausbauen, diese liegt derzeit bei saisonübergreifend 20 Spielen!

Am vergangenen Wochenende hatten wir die Aramäer aus Gütersloh zu Gast. Leider konnte uns der Gegner keinerlei Gegenwehr anbieten, die Mannschaft steht zu Recht auf dem letzten Platz der Tabelle. Wir bestritten das Spiel bis zu 90. Minute mit vollem Einsatz und ließen die Aramäer kaum durchatmen. Am Ende stand ein 17:0 im Spielbericht. Über so ein Ergebnis kann man sich nur bedingt freuen, denn uns sind Spiele lieber, in denen gleichwertige Mannschaften aufeinandertref-

fen und die durch Kleinigkeiten, die besser und schlechter ausgeführt werden, entschieden werden. Trotzdem müssen wir dem Gegner auch Lob und Respekt zollen, dass sie trotz derartiger Unterlegenheit stets fair gespielt und sich tadellos verhalten haben.

Nun geht es erst einmal in die wohlverdiente Winterpause, die uns Zeit gibt, die Akkus wieder aufzuladen und die ein oder andere Blessur auszukurieren. Wir wünschen allen Avenwedder Mannschaften, den Mitgliedern und Fans ein frohes Weihnachtsfest und einen guten Jahreswechsel.



Beiss´mal wieder rein!

Bäckerei JÜRGENS

Steh-Café
Isselhorster Straße 267 | 33335 Gütersloh

Shop im Kaufhaus Dreesbeindieke
Haller Str. 100 | 33334 Gütersloh-Isselhorst

TABELLEN HERREN

1. MANNSCHAFT LANDESLIGA

Platz	Mannschaft	Spiele	g	u	v	Torverh.	Differenz	Punkte
1.	VfL Theesen	15	10	2	3	33 : 15	18	32
2.	FC RW Kirchlegern	15	9	3	3	35 : 19	16	30
3.	FC Kaunitz	15	9	3	3	33 : 18	15	30
4.	Hövelhofer SV	15	9	3	3	24 : 16	8	30
5.	FC Bad Oeynhausen	15	9	2	4	30 : 24	6	29
6.	Post TSV Detmold	15	8	2	5	38 : 19	19	26
7.	SC Herford	15	7	3	5	34 : 26	8	24
8.	SF DJK Mastbruch	16	6	4	6	31 : 31	0	22
9.	TuS Lohe	16	6	1	9	28 : 35	-7	19
10.	SVKT 07 Minden	15	5	4	6	22 : 31	-9	19
11.	SpVg Beckum	15	4	4	7	28 : 31	-3	16
12.	SV Heide-Paderborn	15	4	4	7	33 : 39	-6	16
13.	SV Avenwedde	15	5	1	9	31 : 38	-7	16
14.	Spvg Brakel	15	4	0	11	18 : 41	-23	12
15.	TuS Dornberg	15	3	2	10	20 : 31	-11	11
16.	TSV Oerlinghausen	15	3	2	10	24 : 48	-24	11

2. MANNSCHAFT KREISLIGA B

Platz	Mannschaft	Spiele	g	u	v	Torverh.	Differenz	Punkte
1.	SV Avenwedde II	14	12	2	0	71 : 14	57	38
2.	Aramäer Rheda-Wiedenbrück	14	12	2	0	59 : 19	40	38
3.	SV Spexard II	15	11	2	2	58 : 13	45	35
4.	Aramäer Harsewinkel	14	11	1	2	58 : 18	40	34
5.	Victoria Clarholz III	15	9	3	3	58 : 19	39	30
6.	VfB Schloß Holte II	15	6	2	7	38 : 32	6	20
7.	Suryoye Verl	14	5	4	5	39 : 38	1	19
8.	SW Marienfeld II	14	5	2	7	26 : 50	-24	17
9.	Blau Weiß 98 Gütersloh	14	5	1	8	31 : 50	-19	16
10.	SV Gütersloh	14	4	2	8	27 : 31	-4	14
11.	Herzebrocker SV II	14	3	2	9	25 : 42	-17	11
12.	SCW Liemke II	14	3	2	9	19 : 47	-28	11
13.	SV Germania Westerwiehe II	14	3	2	9	25 : 64	-39	11
14.	FC Isselhorst II	14	2	3	9	20 : 49	-29	9
15.	Aramäer Gütersloh	15	1	0	14	11 : 79	-68	3
16.	FC Kaunitz IV zg.	0	0	0	0	0 : 0	0	0

3. MANNSCHAFT KREISLIGA C

Platz	Mannschaft	Spiele	g	u	v	Torverh.	Differenz	Punkte
1.	Tur Abdin Gütersloh II	11	9	1	1	44 : 11	33	28
2.	VfB Schloß Holte III	11	9	0	2	59 : 21	38	27
3.	Yildizspor 1968 Rheda II	11	7	1	3	30 : 14	16	22
4.	Preußen Verl	11	7	1	3	34 : 26	8	22
5.	Gütersloher TV	11	7	0	4	36 : 22	14	21
6.	Blau Weiß 98 Gütersloh II	11	5	1	5	32 : 27	5	16
7.	Herzebrocker SV III	11	4	1	6	35 : 38	-3	13
8.	SC Verl III	11	4	1	6	27 : 30	-3	13
9.	SV Avenwedde III	11	4	3	4	30 : 21	9	12
10.	Aramäer Rheda-Wiedenbrück II	11	2	2	7	21 : 45	-24	8
11.	VfL Rheda III	11	1	1	9	9 : 65	-56	4
12.	SCE Gütersloh II	11	1	0	10	9 : 46	-37	3

NUR EIN SPÄTES 1:1 GEGEN DEN TSV OERLINGHAUSEN

ZERFAHRENDES SPIEL BEIDER MANNSCHAFTEN

RALF WEBER

Der SV Avenwedde fand nur schwer zu seinem Spiel. Torchancen waren wieder einmal mehr Mangelware. Die Mannschaft aus Oerlinghausen spielten dagegen befreiter auf. Da die Avenwedder Abwehr oftmals den Gegner nicht unter Kontrolle bekam fiel somit in der 34. Min. das 0:1. Das Krankheitsbedingte fehlen einiger Spieler, wie Ugur Pamuk, Tim Manstein oder Joona Querover machte sich über das gesamte Avenwedder Spiel bemerkbar. Dennoch waren die Bemühungen dieses Spiel zu gewinnen nicht erfolgreich. Denn der derzeitige Tabellenplatz war für alle nicht zufriedenstellend. In der zweiten Halbzeit (52.) musste unser Ersatzkeeper Edin Mujala mit einer tollen Parade das 0:2 verhindern. Zu viele fehlerhafte Zuspiele prägten das Avenwedder Spiel. Dabei hatte sich die Mannschaft vom Trainer Andrej Dreichel viel vorgenommen. Konnte aber über die gesamte Spielzeit nicht umgesetzt werden. Mit allerletzter Kraft erzielte der SV Avenwedde dann doch noch in der 81. durch Medin Cavcic zum 1:1 Endstand.



WINTERPAUSE DANKE UND FROHE WEIHNACHTEN!

Die Jugendabteilung des SVA verabschiedet sich in die wohlverdiente Winterpause. Ein spannendes Jahr geht zu Ende, und wir möchten uns bei allen Spielerinnen und Spielern, Trainern, Betreuern und Helfern herzlich bedanken. Ohne euer Engagement wäre der Erfolg und der Teamgeist, den wir in dieser Saison erleben durften, nicht möglich gewesen.

Ein besonderer Dank geht auch an unsere treuen Fans, die uns das ganze Jahr über lautstark unterstützt haben. Ihr seid ein wichtiger Teil unseres Vereins!



**Wir wünschen allen Mitgliedern, Eltern
und Freunden des Vereins frohe Weihnachten
und einen guten Rutsch ins neue Jahr.**

**Wir freuen uns darauf, im kommenden
Jahr wieder gemeinsam durchzustarten!**



Fußball Jugendabteilung

Einladung zum



Hallencup

27.12.24 - 29.12.24

SV Avenwedde 1925 e.V.

Wo das Fußballherz zu Hause ist

Liebe Sportfreunde,

auch in diesem Jahr richten wir unseren traditionellen

REWE-Hallencup für G- bis D-Juniorenmannschaften

in der Sporthalle „Alte Ziegelei“, Friedrichsdorfer Str. 231, 33335 Gütersloh, aus.

Zu dieser Turnierreihe möchten wir Eure Juniorenteams herzlich einladen.

Wir freuen uns darauf, Euch als Gäste auf dem REWE-Hallencup begrüßen zu dürfen.

Folgendes Turnierprogramm ist geplant:

Freitag	27.12.24	F2-Junioren, Jahrg. 2017, U 8	5 plus Torwart	Ca. 10:00-13:30 Uhr
		F1-Junioren, Jahrg. 2016, U 9	5 plus Torwart	Ca. 15:00-18:30 Uhr
Samstag	28.12.24	E2-Junioren, Jahrg. 2015, U 10	5 plus Torwart	Ca. 10:00-13:30 Uhr
		E1-Junioren, Jahrg. 2014, U 11	5 plus Torwart	Ca. 15:00-18:30 Uhr
Sonntag	29.12.24	G-Junioren, Jahrg. 2018 und jünger, U 7	3 gegen 3 Drei Spielfelder	Ca. 10:00-13:30 Uhr
		D-Junioren, Jahrg. 2012/2013, U 13/U 12	4 plus Torwart	Ca. 15:00-18:30 Uhr

Wir bitten Euch, bei der Anmeldung die ausgeschriebenen Jahrgänge zu beachten und Eure Teams mit der offiziellen Teambezeichnung (lt. DFB-Net) zu melden. Gleichzeitig bitten wir um die namentliche Nennung eines Ansprechpartners mit Rufnummer und E-Mail-Adresse!

Die Zusagen zu den Turnieren werden wir schnellstmöglich per Mail an Euch versenden. Rückmeldungen bitte bis zum 30.11.24 (Zusagen erfolgen nach Reihenfolge des Eingangs der Meldungen) an: jugendturniere@svavenwedde.info

JUGENDTABELLEN

A-JUGEND

Platz	Mannschaft	Spiele	g	u	v	Torverh.	Differenz	Punkte
1.	SV Avenwedde	7	5	2	0	32 : 6	26	17
2.	Tur Abdin Gütersloh	7	5	1	1	34 : 13	21	16
3.	TSG Harsewinkel	7	5	0	2	32 : 11	21	15
4.	FC Kastrioti Stukenbrock	6	3	2	1	24 : 14	10	11
4.	FSC Rheda	7	3	1	3	17 : 25	-8	10
6.	SC Verl III	8	2	1	5	22 : 30	-8	7
6.	Druffeler SG	7	1	2	4	23 : 24	-1	5
8.	SC GW Varensell	6	1	2	3	10 : 13	-3	5
9.	FC Kaunitz II	7	0	1	6	8 : 66	-58	1

B-JUGEND

Platz	Mannschaft	Spiele	g	u	v	Torverh.	Differenz	Punkte
1.	VfB Schloß Holte	9	9	0	0	40 : 11	29	27
2.	JFV Lohe-Bad Oeynhausen	9	7	1	1	23 : 8	15	22
3.	VfL Mennighüffen	9	7	0	2	40 : 16	24	21
4.	SC Bielefeld 04/ 26	9	5	0	4	19 : 14	5	15
5.	SC Halle	9	5	0	4	19 : 15	4	15
6.	FC Preußen Espelkamp	9	4	1	4	15 : 20	-5	13
6.	SV Avenwedde	9	3	2	4	19 : 19	0	11
8.	FC RW Kirchlegern	9	3	0	6	18 : 32	-14	9
8.	SV Werl-Aspe	9	2	1	6	14 : 22	-8	7
10.	VfL Theesen II	9	2	1	6	19 : 31	-12	7
11.	JSG FC Lübbecke Lübbecker Land	9	2	0	7	18 : 35	-17	6
12.	Blomberger SV	9	1	2	6	9 : 30	-21	5

C-JUGEND

Platz	Mannschaft	Spiele	g	u	v	Torverh.	Differenz	Punkte
1.	FC Eintracht Rheine	10	10	0	0	29 : 7	22	30
2.	Delbrücker SC	10	8	1	1	40 : 14	26	25
3.	SC Preußen Münster II	10	5	3	2	29 : 20	9	18
4.	TuS Hilstrup	10	5	3	2	17 : 15	2	18
5.	SC Münster 08	10	5	2	3	22 : 15	7	17
5.	VfR Wellensiek	10	4	4	2	19 : 8	11	16
7.	Vorwärts Wettringen	10	4	2	4	16 : 13	3	14
8.	Warendorfer SU	11	4	2	5	17 : 18	-1	14
9.	VfB Schloß Holte	10	3	4	3	16 : 20	-4	13
10.	VfB Fichte Bielefeld	10	2	1	7	9 : 31	-22	7
11.	SV Werl-Aspe	11	1	3	7	13 : 23	-10	6
12.	Spvg 20 Brakel	10	1	2	7	7 : 20	-13	5
13.	SV Avenwedde	10	0	1	9	5 : 35	-30	1

100-JAHR FEIER SV AVENWEDDE 1925 E.V.



Liebe Vereinsmitglieder, liebe Freunde des SV Avenwedde,

**im kommenden Jahr ist es soweit, wir werden 100 Jahre!
Dieses Jubiläum wollen wir mit einigen Aktionen feiern.**

Am 24.05.2025 startet ab 14.00 Uhr ein großer Festmarsch mit den benachbarten Vereinen.
Im Anschluss möchten wir auf dem Sportplatzgelände für alle Beteiligten ein „Spiel ohne Grenzen“ organisieren und natürlich Essen und Getränke bereitstellen.

Am 13.06.2025 soll im großen Festzelt ab 18.00 Uhr der offizielle Festakt stattfinden
und am 14.6.2025 die große „Blau-weiße-Nacht“ im Partyzelt auf dem Sportplatz.

Für die Organisation und Durchführung benötigen wir dringend noch eure Hilfe.
Bitte meldet euch bei einem von uns, wenn ihr Lust habt euch einzubringen.

Gerhard Bußmann	0157 384 5123
Alex Naumann	0172 599 1008
Christian Bartel	0176 998 06788
Ralf Weber	0173 827 4145
Kerstin Bußmann	0163 71 64 826

Wir sagen danke und freuen uns auf eure Mithilfe

das Orga-Team

Eure Partneren für den Sieg!



Elli-Markt Avenwedde

Friedrichsdorferstr. 67 - 71

33335 Gütersloh

Öffnungszeiten

Mo. - Sa. von 7 bis 21 Uhr



mein Kaufhaus

sb LÜNING Avenwedde

Albertus-Magnus-Straße 6

33335 Gütersloh-Avenwedde

Öffnungszeiten

Mo. - Fr. von 9 bis 19 Uhr

Sa. von 9 bis 18 Uhr



**Seit 1979 produzieren wir
handwerklich unser Eis,
täglich frisch und aus
Naturprodukten hergestellt**



Eiscafé Pino
Friedrichsdorfer Str. 53
33335 Gütersloh



+49 (0)5241 702400



eiscafepino@gmail.com



Scannen Sie den
QR-Code mit Ihrem
Smartphone, um
das digitale Menü
anzuzeigen

**IHRE IMMOBILIE VERKAUFEN
WAR NIE EINFACHER**



MURE

IMMOBILIEN

ANDREAS GÜLÜNAY

📍 kontakt@mure-immobilien.de

☎ +49 (0)5241 998 51 31

📱 +49(0)170 400 00 01



Super unkomplizierter Verkauf
dank Mure Immobilien!
Fairer Preis, schnelle Abwicklung.
Absolut zufrieden, klare Empfehlung!



DER VORSTAND

1. VORSITZENDER

René Schuster
Tel: 0176 / 57 93 17 52

2. VORSITZENDER

Gerhard Bußmann
Tel: 01573 / 8 45 21 23

3. VORSITZENDER

Michael Knossalla
Tel: 0175 / 2 01 72 29

1. GESCHAFTSFÜHRER

Nico Siebart
Tel: 0170 / 3 05 93 38

JUGENDVORSITZ

Michael Menz
Tel: 0151 / 20 12 47 54

FUSSBALLOBMANN

Lars Bußmann
Tel: 01577 / 4 12 35 96

SCHATZMEISTER

Kerstin Bußmann
Tel: 0163 / 7 16 48 26

SPORTLICHER LEITER 1. MANNSCHAFT

Ali Calisan
Tel: 0176 / 62 10 89 69



KONTAKT

ADRESSE:

SV Avenwedde 1925 e.V.
Gazellenweg 16
33335 Gütersloh
info@svavenwedde.com

ALTE ZIEGELEI:

Tel: 0 52 09/57 21 (Uwe Kohlbeck)
Mobil: 0157 / 38 82 58 48

SVA GESCHÄFTSTELLE/ SPORTHEIM:

Tel: 0 52 41/70 36 30

MITGLIEDSCHAFT

Wenn Sie dem SV Avenwedde betreten möchten, können Sie auf unserer Internetseite www.svavenwedde.de eine Beitrittserklärung und eine Einzugsermächtigung im pdf-Format herunterladen ODER sprechen Sie uns einfach an.

BEITRÄGE:

1. Erwachsener	130,- €	Jugendliche	110,- €
2. Erwachsener	125,- €	Studenten	90,- €
1. Kind	100,- €	Rentner	90,- €
2. Kind	95,- €	Familienbeitrag	180,- €
3. Kind	90,- €	Schiedsrichter	beitragsfrei



WÄNDE + BÖDEN

MALERBETRIEB
EICKHOLZ

MALER- UND BODENBELAGSARBEITEN

Philipp Eickholz

Eichendorffweg 11 • 33335 Gütersloh
Tel. 0 52 09 919 16 25 • Fax 0 52 09 904 16 26

www.malerbetrieb-eickholz.de



SPORT WECKENBROCK
auf ein Teil deiner Wahl
15% Rabatt
Gültig bis zum 01.06.2025 gegen Vorlage dieses Coupons. Ausgenommen reduzierte Artikel. Nicht mit anderen Rabattaktionen kombinierbar.

**AUF 2000M² VERKAUFSFLÄCHE
DIE GRÖSSTE SPORTAUSWAHL
IM KREIS GÜTERSLOH**

SPORT WECKENBROCK

Südfeld 47 • 33428 Marienfeld
Tel.: 0 52 47 / 9 25 9-15 • sport-weckenbrock.de

Holzbau Schönborn

Zimmereibetrieb & Holzbau

Neubau | Umbau | Sanierung
 Wärmedämmung | Modernisierung
 Trockenbau | Innenausbau
 Dachstuhlbau | Dachstuhlrenovierung

Nikolaus-Otto-Straße 8 | 33335 Gütersloh | Telefon 0171 1075644

MEIN HERZ SCHLÄGT FÜR DIE JUGEND

Wir, die Fussballjugend ...

- » bieten 300 Nachwuchskickern eine sinnvolle Freizeitbeschäftigung
- » vermitteln Spaß am Fußball
- » fördern die soziale Kompetenz
- » vermitteln Teamfähigkeit und fördern die Integration

... das können wir nur mit:

- » einer intakten Sportanlage
- » gut ausgebildeten Trainern
- » geeigneter, sportlicher Ausrüstung
- » vernünftigen Trainingsequipment
- » Ihrer Unterstützung

WIR DANKEN UNSEREN SPONSOREN, DIE SICH AUF UNSERER SPONSORENWAND "VEREWIGT" HABEN:

ab 200 Euro

♥ Dominik Grabosch Fliesenleger ♥ Mathias Radtke "Mein Express" ♥ REWE ♥ Strenges
 Elektro Hermjohannknecht ♥ Elektro Stevens ♥ Eisdiele Pino ♥ Zum Jöppken ♥
 Tassikas ♥ Monitillo ♥ Pasta Imperia ♥ Bäckerei Jürgens ♥

ab 25 Euro

♥ Joachim Nacke ♥ Gerd Bußmann ♥ Kerstin Bußmann ♥ Joachim Schuster ♥ Daniel Jürgens
 ♥ Burkhard Wittenbrink ♥ Helmut Hanswillemenke ♥ Ortwin Schwengelbeck ♥ Thomas Elbracht
 ♥ Ralf Weber ♥ Clemens Hanswillemenke ♥ Adolf Pitsch ♥ Miriam und Guido Weßler
 ♥ Matthias Frank ♥ Jason-Calvin Schuster ♥ Jordan-Jermaine Schuster ♥ Christian und Franziska
 Barthel ♥ Ilona Rose-Marie Voigt ♥ Bodo ♥ Heidrun & Norbert ♥ Heinz Hensdiek ♥ José
 ♥ Tim Finn ♥ Daniel Fernandez ♥ Lars & Lena ♥ Karin Hensdiek ♥ Gerd ♥ Susanne & Bernd
 ♥ Claudia & Jörg ♥ Ulla Fechner ♥ Rainer Müllenhoff ♥ Ulrich Lindel ♥ die Naumann's
 ♥ die Göcke's ♥ Matze ♥ Christa Grundmann ♥ Nico Siebart ♥ Heike ♥ Holger DAKOTA ♥ Rafael
 Cebulla ♥ Martina & Michael ♥ Werner Findeklee ♥ D. u. H. Schwabedissen ♥ Fabian Haase
 ♥ Burschengilde ♥ Strenges-Cup-Sieger 2018 ♥ Schock Angels ♥ Erik Humbert ♥ Julia ♥ Hana,
 Kaitou & Haku ♥ Grübe aus Wien ♥ Ingi und Dirk ♥ Aramäer Harsewinkel ♥ Ralf Niehaus
 ♥ Familie Garnschröder ♥ Robert P. ♥ Pauline ♥ Ingrid und Wulf ♥ Fachbereich Tiefbau
 ♥ Stammtisch Lila Hüte ♥ die McQueens ♥ Lenny ♥ Sandra & Michael ♥ Frida Bußmann
 ♥ Chahine & Zina ♥ Wolfgang Menge ♥ TG Hörste e.V. ♥ Frau Estrich ♥ Wilfried Schuster
 ♥ Deffi & Julia ♥ Sigi & Deffi ♥ René Schuster ♥ 3. Mannschaft ♥ Paula Bußmann ♥ R.I.P.
 Hannelore Schüttforth ♥ Muckel



SCHLÄGT AUCH IHR HERZ FÜR DIE JUGEND?

Ansprechpartner:

Detlef Schwengelbeck

E-Mail:

Deffischw@gmx.de

Telefon:

01520 / 9883266



ZIMMERMANN
AUS TRADITION NACHHALTIG

**DU FINDEST, DASS MAN
ABFÄLLE UMWELTGERECHT
ENTSORGEN SOLLTE?
WIR AUCH!**

VERWERTUNG UND ENTSORGUNG NACH DEM KREISLAUFWIRTSCHAFTSGESETZ

SEIT ÜBER 60 JAHREN SIND WIR ALS FAMILIENUNTERNEHMEN MIT STAMMSITZ IN GÜTERSLOH AUF DIE BEHANDLUNG, VERWERTUNG UND ENTSORGUNG VON SONDERABFÄLLEN SPEZIALISIERT.

MIT MODERNEN UND UMWELTFREUNDLICHEN ENTSORGUNGSMETHODEN GEWÄHRLEISTEN WIR MIT ÜBER 560 MITARBEITENDEN DEUTSCHLANDWEIT EINE NACHHALTIGE KREISLAUFWIRTSCHAFT.



**ALS UMWELTDIENSTLEISTER
SUCHEN WIR NATURTALENTE!**

zimmermann-gruppe.com



ZIMMERMANN



@zimmermann_gruppe



**Optik- Studio
Großewinkelmann e.K.
Inh. Kerstin Westhoff**

**Avenwedder Str. 70
33335 Gütersloh**

**Telefon 05241 74811
email: info@**

optik-grossewinkelmann.de

Im Moment Termine nach Vereinbarung.

www.optik-grossewinkelmann.de

DER KADER



ANDREJ
DREICHEL
Trainer



ÖZHAN
SÜRMELE
Co-Trainer



MARVIN
FRENZ
Fitnesstrainer



EDIN
MUJALA
Torwart-Trainer



ALEXEJ
KREMER
Betreuer



FREDERICK
KRASKA
Physiotherapeut



ALI KEMAL
CALISAN
Sportlicher Leiter



PIET HANHÖRSTER
Torwart



LEON TIESLER
Torwart



DANIEL FERNANDEZ-
CARDENAS Torwart



ALI
KARKER



HANNES
BRAUN



IGOR
BALOV



ILJA
NEPKE



IVANYTSIA
OLEKSANDR



LEVENT
KAPLAN

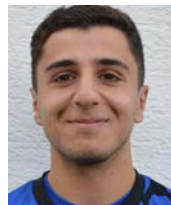

LUKAS
ÖKSÜZ



LUKE NOAH
KAMP



MARVIN
WITTE



MAX
HENNING



MEDIN
CEVIC



NIKLAS
KIRCHGESSNER



PATRICK
PLUCINSKI



PHIL
ARMSTRONG



RIEK
EHLERS



TEMEL
HOP



TURGAY
DUNDAR



UGUR
PAMUK



DENNIS
HEINRICH



NICO
SCHÜRMANN



FLORENT
MOLLIQAJ

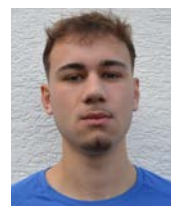

JOONA
QUEROBER



TIM
MANSTEIN



ALEXANDER
VOLKE

NIEDERLAGENSERIE DES SV AVENWEDDE FORTGESETZT

HERBE 5:1 SCHLAPPE GEGEN BAD OEYNHAUSEN ERLITTEN

RALF WEBER

Gegen eine stark aufspielende Oeynhausener Mannschaft konnte der SVA zu keiner Zeit mithalten. Das war schon zum zweiten Mal die vierte Niederlage in Folge. Zu viele verlorene Zweikämpfe und viele Fehlpässe fanden der SVA nicht zu ihrem Spiel. Anders bei dem Gastgeber. Sie waren immer einen Schritt voraus und zielstrebig. Zur Halbzeit führte Oeynhausener mit 3:0. Hoffnung kam auf als in der 57. Min. Lukas Öksüz auf 3:1 verkürzte. Doch der Gastgeber erzielte umgehend das 4:1. Auch in Unterzahl machte Oeynhausener unbeirrt weiter und markierten kurz vor Spielende noch das 5:1. Was für ein enttäuschendes Wochenende für die SVA-Mannschaft und den mitgereisten Fans.





TOLLE SOMMERTURNIERE UND NEUE HERAUSFORDERUNGEN IM LETZTEN E-JUGEND JAHR

MOHAMED BEN KHELIFA & ALIJA CUTUK



Zum Saisonabschluss 2023/2024 standen die beliebten Sommerturniere an. Das Highlight war der PT-Sportscup in Verl. Ein internationales Top-Turnier mit den Teams der Nachwuchsleistungszentren (NLZ) von FC Southampton, Juventus Turin, Eintracht Frankfurt, Borussia Dortmund und weiteren Top-Clubs aus ganz Europa.

Unser Übernachtungsgast des Turniers war das NLZ-Team von Borussia Dortmund. Darüber freute sich zumindest eine Hälfte der Mannschaft. Gemeinsam mit den Kids des BVB wurde am SVA-Sportplatz gegessen und sich über Fußball ausgetauscht und klar wurde auch gemeinsam gebolzt.

Die weiteren Sommerturniere waren ebenso super und erfolgreich. Dabei stand der Spaß im Vordergrund und der Teamgeist wurde

gestärkt. Die Turniere waren immer schöne Ausflüge für die ganze Familie und damit auch ein schöner Saisonabschluss.

Aber, nach der Saison ist bekanntlich vor der Saison. Bei der Vorbereitung auf die neue Saison sah sich das Trainerteam der E1 mit einigen Herausforderungen konfrontiert. Ein herber Rückschlag war der Abgang von Torhüter „Katze“ Eren, der jahrgangsbedingt in die D1 wechseln musste, sowie der Wechsel von Jesper Wessels zum SC Verl. Dies führte zu einer intensiven Suche nach einem neuen Torwart, die schließlich mit Max Köhler erfolgreich endete. Max ist ein SVA-Rückkehrer. Er spielte bereits in der frühen Jugend beim SV Avenwedde, ging aber zum FC Isselhorst, um eine neue Herausforderung zu suchen. Wir freuen uns, dass er wieder bei uns ist.

Die Saisonvorbereitung lief schleppend. Die meisten Kinder waren in der zweiten Hälfte der Sommerferien im Urlaub, so konnten oft nur 6 bis 7 Kinder am Training teilnehmen, dies erschwerte die Integration von fünf neuen Spielern, denn die Mannschaft bekam kurz vor der Sommerpause 4 Neuzugänge aus Ummeln. Damit war die Kadergröße auf 16 Spieler angewachsen, was für das Trainerteam eine anspruchsvolle Aufgabe darstellte, allen Kindern gerecht zu werden. Gleichzeitig wurde natürlich der Konkurrenzkampf größer und damit auch die Trainingsintensität.

Der Start in die neue Saison gestaltete sich zunächst schwierig, da das Team die ersten drei Spiele verlor. Mögliche Gründe hierfür könnten der Schulwechsel vieler Kinder auf eine weiterführende Schule und die damit verbundene Neuorientierung sein. Dennoch zeigt das Team eine positive Entwicklung: In den letzten Spielen konnte ein Aufwind verspürt werden, der mit einem Sieg gegen SC Wiedenbrück seinen Höhepunkt fand. Zudem sind die Trainingsleistungen der Spieler gestiegen, was auf eine zunehmende Teamdynamik und Motivation hinweist.

Insgesamt blickt die E1 Jugend des SV Avenwedde optimistisch in die Zukunft und ist bestrebt, die Herausforderungen der Saison gemeinsam zu meistern. Die Trainer und Spielerarbeiten hart daran, sich weiterzuentwickeln und die kommenden Spiele erfolgreich zu bestreiten.



HIER FINDEN SIE DIE RICHTIGEN ADRESSEN

BANKEN & VERSICHERUNGEN

LVM Guido Braun	Isselhorster Str. 192	33335 Gütersloh	0 52 41/7 91 04
Provinzial	Avenwedder Str. 60	33335 Gütersloh	0 52 41/7 68 34
Sparkasse	Konrad-Adenauer-Platz 1	33330 Gütersloh	0 52 41/10 11
Volksbank	Friedrich-Ebert-Str. 73	33330 Gütersloh	0 52 41/10 40

MOBEL, TISCHLER, BESTATTUNGEN

Mesken	Friedrichsdorfer Str. 54	33335 Gütersloh	0 52 41/9 76 90
Murtovi Elektrotechnik GmbH	Reichenberger Str. 16	33335 Gütersloh	0 160/95 30 35 55
Müther-Bestattungen	Hirschweg 7-11	33335 Gütersloh	0 52 41/7 80 33
Nobilia	Waldstr. 53-57	33415 Verl	0 52 46/50 80
Schoppmann & Wellenbrink	Hans-Böckler-Str. 49	33334 Gütersloh	0 52 41/74 31 26

RENOVIEREN, BAUEN, INNENEINRICHTEN...

Bildhaueratelier Ahlenkamp	Weidenweg 31	33335 Gütersloh	0 52 41/7 56 33
Blumen Hagenlücke	Schillerweg 11	33335 Gütersloh	0 52 09/32 19
Bussemas & Pollmeier	Berliner Str. 490	33330 Gütersloh	0 52 41/96 90 30
Declaro - Werbung und Beschriftung	Dieselstr. 28	33334 Gütersloh	0 52 41/92 51 70
Druckerei zum Sticking	Avenwedder Str. 72	33335 Gütersloh	0 52 41/97 77-0
Eickholz Malerbetrieb	Eichendorffweg 11	33335 Gütersloh	0 52 09/9 19 16 25
Hensdiek Malerbetrieb	Meisenweg 2	33335 Gütersloh	0 52 41/7 50 05
Husemann	Gottlieb-Daimler-Str. 29	33334 Gütersloh	0 52 41/9 63 01
Joswieg Malerbetrieb GmbH	Ravensberger Bleiche 14	33649 Bielefeld	05 21/4 83 33
Köper Bauunternehmung	Lerchenweg 86	333415 Verl	0 52 46/ 61 39
Mure Immobilien	Dorotheenstraße 41	33332 Gütersloh	0 52 41 / 998 51 31
FP Pieper Gerüstbau	Siemensstr. 9	33378 Rheda-Wiedenbrück	0 52 42/96 60 00
Schönborn Holzbau	Nikolaus-Otto-Str. 8	33335 Gütersloh	01 71/107 56 44
Streng	Nordhorner Str. 35-45	33335 Gütersloh	0 52 41/7 40 20
Versteffen	Friedrichsdorfer Str. 42	33335 Gütersloh	0 52 41/7 97 80
Zimmermann Gruppe	Gottlieb-Daimler Str. 3-11	33334 Gütersloh	0 52 41/60 06-0
Rasenhof Wullengerd	Paderborner Str. 102	33335 Gütersloh	0 52 09/91 96 32
WSW Wälzlager	Ravensberger Bleiche 5	33649 Bielefeld	05 21/94 70 30

MOBIL

Autohaus Brinker	Haller Str. 79	33334 Gütersloh	0 52 41/9 60 10
Autohaus Koop	Dieselstr. 9	33334 Gütersloh	0 52 41/6 70 80
PGZ Prüf- und Gutachtenzentrum	Nikolaus-Otto-Straße 3	33335 Gütersloh	
Wittenstein GmbH	Isselhorster Str. 10-12	33335 Gütersloh	0 52 41/74 00 10

LIFESTYLE / MODE

HaarDrei	Meisenweg 2	33335 Gütersloh	0 52 41/7 4 96 75
Schmidt Mode mit Stil	Avenwedder Str. 71	33335 Gütersloh	0176 / 22 8989 60
Sport Weckenbrock	Südfeld 47	33428 Marienfeld	0 52 47/9 25 9-15

GESUNDHEIT

Rats-Apotheke	Avenwedder Str. 85	33335 Gütersloh	0 52 41/70 28 86
---------------	--------------------	-----------------	------------------

FÜR DAS LEIBLICHE WOHL

Bäckerei Jürgens	Isselhorster Str. 267	33335 Gütersloh	0 52 41/9 68 40
Eisdiele Pino	Friedrichsdorfer Str. 53	33335 Gütersloh	0 52 41/70 24 00
Elli-Markt	Friedrichsdorfer Str. 67 - 71	33335 Gütersloh	0 52 41/9 79 51
Feldmann Getränke	Postdamm 289	33335 Gütersloh	0 52 41/6 78 93
Genusswerk Höner	Alte Osnabrücker Str. 33	33335 Gütersloh	0 52 41/9 70 80
Friedrichsdorfer Wochenmarkt	Brackweder Str. 25a	33335 Gütersloh	0 52 09/98 08 14
Inter Grill	Friedrichsdorfer Str. 57	33335 Gütersloh	0 52 41/70 31 01
Schank- und Speisewirtschaft Kindl	Bockschatzweg 6	33332 Gütersloh	0 52 41/7 85 10
Stavros	Zut Großen Heide 22	33335 Gütersloh	0 52 09 / 91 92 68 3
Steinhaus Tabak, Kaffee, Hygiene	Im Heidkamp 17	33334 Gütersloh	0 52 41/2 11 89-0
Warsteiner Getränke	Domring 4-10	59581 Warstein	0 29 02/88 0

**Auch
unsere
Plaketten
sind
rund**



PGZ

Prüf- und Gutachten-Zentrum

Als GTÜ-Vertragspartner bieten wir:

Amtliche Hauptuntersuchung (HU) gemäß §29 StVZO

Abgasuntersuchung (AU) gemäß §47a StVZO

Änderungsabnahmen gemäß §19.3 StVZO

Als Sachverständige bieten wir:

Schadengutachten · Fahrzeugbewertung

PGZ Prüf- und Gutachtenzentrum

**Nikolaus-Otto-Straße 3 · 33335 Gütersloh
(im Hause Gehle)**

Öffnungszeiten: Mo-Fr 8-17 Uhr

Solange ich denke **Feldmann** - Getränke

Getränkesservice und mehr ...

Zapfanlagen
Schankwagen
Kühltruhen
Festzeltgarnituren



Gläser
Stehstische
Theken
Ausgesuchte Weine

Ihr Spezialist für große und kleine Feste!

Postdamm 289
33334 Gütersloh
www.feldmann-getraenke.de



Telefon 05241/67893
Fax 05241/687250

Rolli Olli



- Krankenfahrten
- Transferfahrten
- Privatfahrten
- Beförderung mit & ohne Rollstuhl
- In Gütersloh & Umgebung
- Abrechnung über die Krankenkasse oder Privat

05209 710 11 88
info@rolliolli.com
www.rolliolli.com



Gerüstbau

Rheda-Wiedenbrück · Siemensstr. 9

☎ 05242/96 60 00

info@pieper-dach-geruest.de

Genusswerk Höner



**Feinkost - Fleischerei • Mittagstisch
Partyservice - Catering • Partyraum • Grillspezialitäten**

Neuer vergrößerter Verkaufsraum • Erweitertes Angebot mit vielen regionalen Produkten • Dry Aged Beef Angebot

Täglich wechselnde Mittagsgerichte im neuen Bistro-Imbiss mit Platz für 30 Personen • Front-Cooking

Neue Öffnungszeiten:

Montag, Dienstag, Donnerstag und Freitag: 8:00 Uhr - 18:00 Uhr
Mittwoch 8:00 - 15:00 Uhr und Samstag 8:00 - 14:00 Uhr

33335 Gütersloh • Alte Osnabrückerstr. 33
Tel: 05241 - 97080 • www.genusswerk-hoener.de

Autohaus Koop OHG

Dieselstraße 9 · 33334 Gütersloh
Telefon (0 52 41) 6 70 80 · Telefax (0 52 41) 62 83



Schoppmann

&

Wellenbrink OHG

Tischlerei – Meisterbetrieb

Innenausbau – Instandhaltung – Parkett

Inhaber:

Tischlermeister Roland Schoppmann & Andreas Wellenbrink
Hans-Böckler-Str. 49, 33334 Gütersloh

Tel.: (0 52 41) 74 31 26 · Fax: (0 52 41) 74 31 27

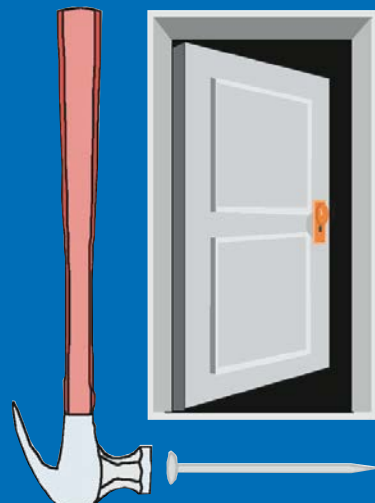

Inh. Andrea Wellenbrink

Bestattungshaus Müther

**Wir begleiten Sie
in schweren Stunden**
und übernehmen alle zur Bestattung
notwendigen Dienstleistungen.

Hirschweg 13
33335 Gütersloh -
Avenwedde
muether@me.com
www.muether-bestattungen.de

Telefon:
0 52 41 / 7 80 33

Bestattungsvorsorge & eigene Abschiedsräume

Seit über
90 Jahren

Immer da, immer nah.

PROVINZIAL
Die Versicherung der Sparkassen

Für Ihre Sicherheit bringen wir Höchstleistungen. Die Provinzial – zuverlässig wie ein Schutzengel.



Ihre Provinzial-Geschäftsstelle

Elisabeth Cahmen

Avenwedder Straße 60
33335 Gütersloh-Avenwedde
Tel. 05241/76834, 73233



Wir kümmern uns um Ihre Versicherungs- und Finanzfragen!



LVM-Versicherungsagentur
Guido Braun

Isselhorster Str. 192
33335 Gütersloh
Telefon 05241 79104
info@g-braun.lvm.de
https://g-braun.lvm.de



www.blumen-hagenlueke.de

**Blumenhaus
Hagenlücke**

**Floristik
Gartenbau
Baumschule**

Schillerweg 11
33335 Gütersloh
Tel. 0 52 09 / 32 19



STEINHAUS

WASSERSPENDER · KAFFEESYSTEME | SEIT 1836

**Nachhaltige und kostengünstige
Wasserversorgung**



Ihr regionaler Partner:

- ◆ Wasserspender
- ◆ Tafelwasseranlagen
- ◆ Kaffeeautomaten
- ◆ Bezahlssysteme
- ◆ Snacks und Süßwaren
- ◆ Kaffee und Tee namhafter Röstereien



Im Heidkamp 17
33334 Gütersloh
Tel: 05241-211 89 0
info@steinhaus-gt.de
www.steinhaus-gt.de



KURSZEITEN

GRUNDSCHULE AVENWEDDE BAHNHOF

Montag	16.00 - 17.00 Uhr	Eltern-Kind-Turnen (1-3 Jahre)	Jennifer Bunge
Dienstag	16.00 - 17.00 Uhr	Eltern-Kind-Turnen (1-3 Jahre)	Kerstin Bußmann
	17.00 - 18.00 Uhr	Kinderturnen (3-6 Jahre)	Franziska Rudolph
	19.00 - 20.00 Uhr	Frauengymnastik	Christa Witthoff
Mittwoch	16.00 - 18.00 Uhr	Hip Hop (7-9 Jahre)	Christine Milleg
Donnerstag	16.00 - 17.00 Uhr	Eltern-Kind-Turnen (1-3 Jahre)	Regina Junajew
Freitag	16.00 - 17.00 Uhr	Eltern-Kind-Turnen (1-3 Jahre)	Irina Schweizer
	17.00 - 18.00 Uhr	Kinderturnen (3-6 Jahre)	Irina Schweizer

SPORTHALLE "ALTE ZIEGELEI"

Montag	09.30 - 11.00 Uhr	Hobby-Badminton-Gruppe	
	17.15 - 18.45 Uhr	Badminton	Martina Krautscheid
Mittwoch	09.30 - 11.00 Uhr	Hobby-Badminton-Gruppe	
	18.00 - 20.00 Uhr	Herrengruppe	Lars Schnitker

KONTAKTE

Martina Krautscheid	0160 / 4866744
Lars Schnitker	0175 / 2417246
Lilli Berg	0176 / 23366184
Christa Witthoff	0175 / 4957560
Sabrina Knopp	0176 / 66621003
Marina Horch	0176 / 43542796
Jennifer Bunge	0179 / 5777182
Kerstin Bußmann	0163 / 7164826
Franziska Rudolph	01590 / 1442442
Christine Milleg	0176 / 66603884
Irina Schweizer	0178 / 1863206
Regina Junajew	0176 / 841595732

ab 1 m²



Rasenhof. Fertigrasen.

Rollrasen · Rasensaatgut · Dünger und mehr

R&B Wullengerd GbR · Paderborner Str. 102 · D-33335 Gütersloh
Tel.: 0 52 09- 91 96 32 · info@rollrasen-owl.de · www.rollrasen-owl.de



Schmidt

Mode mit Stil





Swetlana Schmidt
0176 22 8989 60

Öffnungszeiten

Mo. geschlossen

Di., Do., Fr. 09.00 - 18.00 Uhr

Mi., Sa. 09.00 - 14.00 Uhr

📍 schmidt_mode_mit_stil

📍 Schmidt Mode mit Stil

Avenwedder Str. 71

33335 Gütersloh



Griechische Spezialitäten und mehr BEI STAVROS

Zur Großen Heide 22, 33335 Gütersloh

Feiern Sie bei Stavros!

Sie haben einen Anlass zum Feiern?

Dann haben wir die richtige Location für Sie!

Unsere Möglichkeiten für eine gelungene Veranstaltung:

- ~ Geburtstage
- ~ Kommunionen
- ~ Konfirmationen
- ~ Betriebsfeste
- ~ Jubiläen
- ~ Weihnachtsfeiern



Bei uns können Sie nach Herzenslust feiern und sich verwöhnen lassen. Unser freundliches und kompetentes Team unterstützt Sie gern bei Ihren Planungen und richtet die Räumlichkeiten nach Ihren Vorstellungen her. In unserem Restaurant finden bis zu 60 Personen Platz. Auch im Trauerfall sind wir Ihr kompetenter Ansprechpartner.

Das Stavros-Team freut sich sehr, Sie begrüßen zu dürfen und wünscht Ihnen einen angenehmen Aufenthalt!

Kontakt:

Telefon: 05209 - 9192683

Mobil: 0173 213 32 56

Weitere Infos unter: www.bei-stavros.de





Direkt an der B 61.

Das Beste für Ihre Werbung.

Tel. 05241 - 925 17 0

www.declaro.de



WSW

Schank- & Speisewirtschaft

Kindl

Erfrischend-lecker

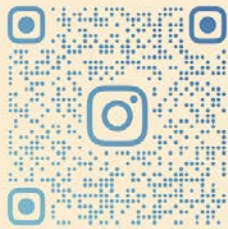

MEIN_KINDL

Bockschatzweg 6
33332 Gütersloh
Tel.: 05241-78510
fb: kindl24



IMPRESSUM

HERAUSGEBER:

Avenwedder Sportwerbung GbR

VERANTWORTLICH INHALT:

Avenwedder Sportwerbung GbR

(Für Artikel, Spielberichte, Rechtschreibung, Grammatik etc. sind die angegebenen Autoren verantwortlich)

WERBUNG:

Josef Schuster | Telefon 0 52 09/33 22

GRAFIK, LAYOUT:

ess:zett design | sieweke@esszett-design.de

DRUCK & WEITERVERARBEITUNG:

Druckerei zum Stickling GmbH

Avenwedder Straße 72

33335 Gütersloh

Telefon 0 52 41 / 97 77-0

Telefax 0 52 41 / 97 77-20

www.zumstickling-druck.de

DAMALS



Zweite oder Dritte Mannschaft von 1999/2000



Mädchenmannschaft von ???? ist Kreismeister geworden

Avenwedder Fußball-Mädchen heute gegen Bruchmühlen

Gütersloh (wk). Mit dem 5:0, das die Fußball-Mädchen des SV Avenwedde in der Vorwoche gegen das Team des FC Gütersloh erreichten, wurden die Avenwedder zum fünften Male hintereinander Kreismeister. Noch nie ging ein Spiel in den fünf Jahren verloren, selbst ein Unentschieden wurde noch nie hingenommen. Allein in der abgelaufenen

Saison schossen die Avenwedder Mädchen 170 Tore und kassierten selbst nur acht. Der SV Avenwedde nahm vor acht Jahren den Mädchenfußball auf. Als Trainer fungiert seither Heinz Hensdiel (Bild), der auch als Vorsitzender dieses Amt nicht aufgab. Heute kämpfen die Avenwedderinnen gegen den TuS Bruchmühlen im Rahmen der West-

falenmeisterschaft. Das Spiel wird um 18.30 Uhr auf dem Rasenplatz an der Isselhorster Straße angepfiffen. Unser Foto zeigt von links: Petra Eickholz, Tanja Jürgens, Anja Ingenwepelt, Julia Kühlmann, Sandra Friedrichs, seit sieben Jahren dabei und Spielführerin, Christine Wiechert, Silvia Zibinsky, Ute Grundmann.
Foto: W. Knott

75 Jahre SV Avenwedde



Vorstand zum 75-jährigen Bestehen

Mit Avenwedde ins Jubiläumsjahr. Der Gesamtvorstand des SVA von links: Ruth Uhr, Heike Hippe, Christa Witthoff, Burkhard Wittenbrink, Ralf Weber, Claudia Müller, Adolf Pitsch, Burkhard Uhr, Ilona Voigt, Karsten Kurth, Wolfgang Franz und Ralf Frenz.
Bild: Hanswillemenke

RATS+APOTHEKE

GESUND IN GÜTERSLOH

Inh. Timo Osiewacz e.K. - Avenwedder Str. 85 - 33335 Gütersloh

Haar
Birgit Dreisilker

Meisenweg 2
Tel. 0 52 41/70 49 675

Öffnungszeiten:
Mo.–Fr. 7.30–19.30 Uhr
Sa. 7.30–13.30 Uhr

GÜNSTIGER HERREN- UND KINDERHAARSCHNITT AM MONTAG!

TANKSTELLE

GTB

- Heizöl schwefelarm
- Dieselkraftstoff
- Ad Blue
- Tankautomat
- Super E5
- Super E10
- Super Plus
- Waschportal

GT-Brennstoffvertrieb Wittenstein GmbH

Isselhorster Str. 10-12 · 33335 Gütersloh · Tel.: 05241 740010

www.gtbrennstoffe.de · info@gtbrennstoffe.de

Schnell wissen,
was es kostet:
Bad- & Heizungsrechner
auf unserer
Homepage!



Kompetenz im Handwerk seit über 40 Jahren

Versteffen Haustechnik GmbH

- Heizungs-, Lüftungs- und Sanitäranlagen
- Heizkesselauswechslung an einem Tag
- Reparatur- und Sanierungsarbeiten
- Öl- und Gasfeuerungskundendienst
- Regenerative Energien
- Notdienst

Wir suchen:
Meister, Gesellen,
Auszubildende und
Kundendienstmonteure
(m/w/d)

Friedrichsdorfer Str. 42 · 33335 Gütersloh
Telefon 05241/79780 · Fax 05241/75764
Mobil 0172/5207239 · 0172/5207240
www.versteffen-haustechnik.de



streng

**IHR PARTNER FÜR
INDUSTRIE & HANDWERK**

VERPACKEN

REINIGEN

HEBEN & ZURREN

ARBEITSSCHUTZ



Mit dem Streng-Team
erfolgreich zum Sieg!



Bewirb Dich jetzt für Deine
Ausbildung!
www.streng.de

Streng GmbH & Co. KG | Nordhorner Str. 35-45 | 33335 Gütersloh
info@streng.de | Tel: (05241) 7402-0 | FAX: (05241) 7402-190

Grill und Pizzeria

Inter Grill

Friedrichsdorfer Straße 57
Gütersloh Avenwedde - Bhf.

Anrufen, Bestellen, Abholen
Tel: 05241 - 703101

Öffnungszeiten:

Montags - Samstags : 11.30-14.30 Uhr

17.00-22.00 Uhr

Sonntags / Feiertags: 17.00-22.00 Uhr

Murtovi Elektrotechnik

GmbH

- Gebäudetechnik
- Elektroinstallation
- EDV-Netzwerke
- Lichttechnik
- Antennenanlagen
- Telefonanlagen

Mobil: (01 60) 95 30 35 55

Reichenberger Str.16 · 33335 Gütersloh

Druckerei zum Stickling

Ihr Druck-
und Medien-
dienstleister
aus Avenwedde!



Herausgeber der
Stadtmagazine:

Bonewie
Avenwedde | Friedrichsdorf | Isselhorst | Spexard

R Unser
rietberg



Unser Angebot für Sie:

- Visitenkarten
- Briefbögen
- Einladungskarten
- Flyer / Handzettel
- Broschüren
- Etiketten
- Stempel
- Werbemittel
- Satzarbeiten
- ...uvm.

Druckerei zum Stickling GmbH

Avenwedder Str. 72
33335 Gütersloh
Tel. 05241 / 9777-0
Fax: 05241 / 9777-20
mail@zumstickling-druck.de

www.zumstickling-druck.de

joswieg
Malerbetrieb GmbH

Im Sommer kühl im Winter warm – Wärmedämmung von joswieg

Joswieg Malerbetrieb ist Spezialist für:

- Malerarbeiten jeglicher Art
- Industrianstriche (Innen und Außen)
- Fassadenanstriche
- Wärmedämmverbundsysteme

joswieg malerbetrieb • Ravensberger Bleiche 14 • 33649 Bielefeld
Telefon: +49(0)521/48333 • www.joswieg.de • info@joswieg.de

BILDHAVERATELIER AHLENKAMP



**HOLZ
STEIN
BRONZE
GRABMALE**

Inh. Sylvia Ahlenkamp-Geisler

Weidenweg 31
33335 Gütersloh

Telefon 05241 / 7 56 33

Mail: s.ahlenkamp-geisler@gmx.de

MESKEN
TISCHLEREI GMBH

Fachbetrieb für Gebäudesicherheit
und Partner der Initiative

KEINBRUCH



**SIND SIE SICHER, DASS SIE
KEINEN UNGEBETENEN BESUCH
BEKOMMEN?**

Wir beraten Sie gerne zu:

- Sicherheitsfenstern und -Türen
- Nachrüstung mit Sicherheitsbeschlägen

MESKEN
TISCHLEREI GMBH

Friedrichsdorfer Str. 54

33335 Gütersloh

Tel.: 05241 / 9769-0

www.mesken-gt.de

www.einbruchschutz-mesken.de

über 50 Jahre

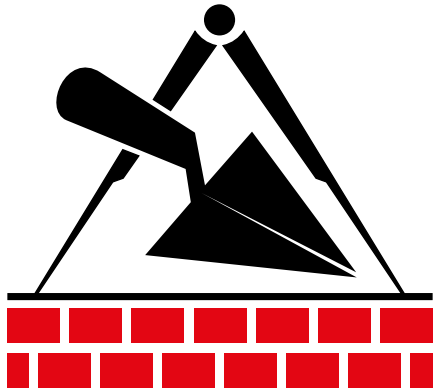

KÖPER

GmbH & Co.KG

Bauunternehmung

Maurer & Betonbaumeister

**Keller, Neu-, An- und Umbau, Industriebau
Altbausanierung, Erd- und Kanalarbeiten**

Lerchenweg 86 | 33415 Verl | Tel. 0 52 46- 61 39
Mobil: 01 72- 372 80 20 | udo-koeper@t-online.de

TOLLE AUTOS

- › Neuwagen
- › EU-Neuwagen
- › Jahreswagen
- › Vorführwagen
- › Gebrauchtwagen

STARKER SERVICE

- › Reifenservice
- › Inspektion HU/AU
- › Unfallabwicklung
- › Mietwagen
- › Zubehör u.v.m.

Tel.: 05241/9601-0
www.autohaus-brinker.de



Zuverlässig. Menschlich . Fair.



ŠKODA



Audi
Service



Service



Nutzfahrzeuge
Service

volksbankinostwestfalen.de



Das Team ist der Star.

Morgen kann kommen.

Wir machen den Weg frei.

Spaß und Erfolg entstehen nur
gemeinsam. Wir machen uns
stark für Ostwestfalen.

**Volksbank
in Ostwestfalen** 



Husemann
Stark in Strom und Technik

**Gemeinsam klotzen,
statt einsam kleckern!**

HTEAM

Jetzt Ausbildung starten!

www.husemann.de/hteam

strenge

www.strenge.de