



SV Aktuell

SPORTWERBUNG GBR

AUSGABE

13

2025/2026

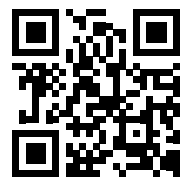

SV Avenwedde : BV Bad Lippspringe

Sonntag 03.05.2026 15.00 Uhr

www.svavenwedde.de

strenge

www.strenge.de



**Locker am Ball
bleiben.**

**In einer starken
Einheit.**

Sport schafft Barrieren ab. Sport fördert das Gefühl von Verbundenheit. Und das führt zu mehr Gemeinwohl. Um dieses auch in der Region weiter wachsen zu lassen, unterstützen wir Vereine und junge Talente des Fußballs. Mehr Informationen zu unserem Engagement finden Sie unter sparkasse.de

Weil's um mehr als Geld geht.



Sparkasse

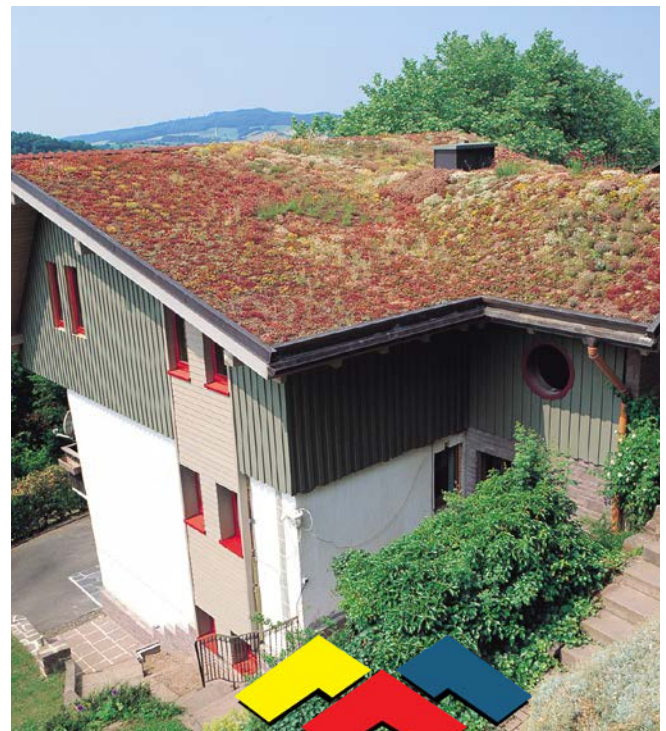

Dachbegrünung - Natur auf Ihrem Dach!

Begrünte Dächer sind schön, klimafreundlich und sparen Kosten!



Die Baustoff-Partner

Bussemas - Pollmeier - Zierenberg

33415 Verl
Oststr. 188
Tel. 05207 990-0

33334 Gütersloh
Hans-Böckler-Str. 25-27
Tel. 05241 5001-0

33334 Gütersloh
Berliner Str. 490
Tel. 05241 969030

33428 Harsewinkel
Franz-Claas-Str. 11
Tel. 05247 9239-0

33719 Bielefeld
Lübberbrede 10
Tel. 0521 92623-0

ES WIRD NOCH EINMAL SPANNEND!

Hallo zum zweiten Heimspiel in Folge!

Herzlich willkommen im Stadion an der Isselhorster Straße. Der Spielplan sieht ein zweites Heimspiel für uns innerhalb von 14 Tagen vor. Somit begrüße ich alle sehr herzlich hier an der Isselhorster Straße zum heutigen Heimspiel unserer Mannschaft.

Leider konnten wir wieder einmal keine Punkte auf heimischem Platz erringen. Der TuS Dornberg war eine Nummer zu groß für uns am letzten Sonntag. Sie hatten auf alles eine Antwort und eine Idee. Wir sind zwar in der 3. Minute mit 1:0 in Führung gegangen, aber diese wurde innerhalb von 3 Minuten egalisiert und sogar in eine Führung für den Gegner umgewandelt.

Durch zu viele individuelle Fehler haben wir die Dornberger förmlich zum Toreschießen eingeladen. Durch diese Niederlage ist es jetzt richtig eng im Tabellenkeller. Wir sind nur noch mit zwei Zählern über dem Strich.

Das heißt jetzt für jeden Einzelnen: die Ärmel hochkrempeln und alles auf den Platz bringen und kämpfen, damit wir die noch fehlenden Punkte einfahren, um den Klassenerhalt zu sichern.

Dafür muss aus der Mannschaft jetzt alles kommen, wie z. B. Charakter, absoluter Wille, Teamgeist und füreinander einstehen. Einfach gesagt: kämpfen, kämpfen und noch einmal kämpfen.

Der heutige Gegner ist der BV Bad Lippspringe, eine technisch stark spielende Mannschaft, die gerade das Momentum auf ihrer Seite hat. Doch mit Eurer Unterstützung bin ich mir sicher, dass der Heimfluch endlich gebrochen werden kann.

Nun wünsche ich allen Mannschaften des SV Avenwedde ein erfolgreiches Wochenende und begrüße unsere Schiedsrichter sowie die Gäste vom BV Bad Lippspringe und wünsche der Partie einen sportlich fairen Verlauf.

P.S.:

Es wird weiterhin ein Stadionsprecher gesucht!

Alle 14 Tage am Sonntag. Bei Interesse bitte bei mir melden.



René Schuster
1. Vorsitzender



nobilia®



Entdecken Sie das nächste Level der nobilia Kollektion:
www.nobilia.de

Eine Küche zum Anfassen.



Anti-Fingerprint-Fronten von nobilia

Wer eine elegante und dabei pflegeleichte Optik schätzt, darf sich von unseren hochwertigen Küchenoberflächen begeistern lassen.

Der matte Look wirkt nicht nur fantastisch, sondern überzeugt auch mit praktischen Anti-Fingerprint-Eigenschaften.

Darüber hinaus besteht die Melaminspanplatte unserer Senso zu 100 % aus recyceltem Material und ist zudem vollständig recycelbar.

Somit in jeder Hinsicht eine gute Wahl!



HEIMSCHWÄCHE WIRD ZUM PROBLEM



Miron Tadic
Trainer

Hallo liebe SVAktueller-Leser, Wenn ich sagen würde, was ich im Moment empfinde und wie sehr ich innerlich leide, dann würde unser Heft dafür nicht ausreichen.

Nach einer sehr guten Mannschaftsleistung in Herford, wo wir nicht unverdient einen Punkt mitnehmen, ist es unerklärlich und auch nicht mehr zu tolerieren, eine Leistung wie gestern abzuliefern!

Leistungsschwankungen sind im Amateursport nichts Neues, aber das, was wir in den Heimspielen abrufen, ist nicht landesligatauglich. Viele Spieler verstecken sich und suchen Alibis. Individuelle Fehler im defensiven Bereich sowie eine offensiv kaum zu überbietende Harmlosigkeit prägen das Bild, das wir zeigen.

Wieder einmal wird eine Führung aus der Hand gegeben. In der 3. Minute erzielt Levent Kaplan das Tor. Doch schon nach 16 Minuten führt Herford mit 2:1. Beide Gegentore sind vermeidbar, wenn ich konzentriert und bereit bin. All das lassen wir in den Heimspielen leider vermissen. Mit einem Sonntagsschuss kassieren wir noch das 3:1 vor der Pause.

In der zweiten Hälfte verhindert unser Torwart Christopher Niehaus eine höhere Niederlage. Und die zwei bis drei Chancen, die wir uns erarbeitet haben, vergeben wir leichtfertig.

Jetzt ist die Situation so, dass wir mitten im Abstiegskampf angekommen sind. Wenn wir Einstellung und Mentalität nicht ändern, könnte es ein böses Erwachen geben. Und genau das gilt es unbedingt zu vermeiden. Jetzt muss jeder sein Ego ganz nach hinten stellen und alles dem Erfolg unterordnen.

Denn nur gemeinsam kommen wir da raus!

**JETZT
PROBIEREN**

FAMILIENTRADITION
SEIT  1753

Warsteiner

NATUR RADLER

ZITRONE



WICHTIGER SIEG CHANCEN IM BLICK

NICO SIEBART

Betreuer 2. Mannschaft

Liebe Zuschauer,

ich befinde mich zur Zeit im Urlaub, daher fällt mein Bericht heute etwas kürzer aus. Erfreulicherweise kann ich Ihnen endlich einmal wieder von einem erfolgreichen Wochenende unsererseits berichten. Im Heimspiel gegen den TSG Harsewinkel konnten wir durch eine überzeugende Leistung am Ende einen 2:1-Sieg auf der Habenseite verbuchen.

Im zweiten aufeinander folgenden Heimspiel empfangen wir heute unsere Gäste vom FSC Rheda 2. In der Tabelle könnten wir durch einen Sieg noch einmal an die Rhedaer heranrücken und somit in der Abschlußabrechnung vielleicht doch noch Platz 7 oder 8 in's Auge fassen.

Der Bericht in der folgenden Ausgabe der SVAktuell wird dann wie immer ausführlicher ausfallen. Für den heutigen Spieltag wünschen wir allen Avenwedder Team viel Glück !



joswieg
Malerbetrieb GmbH



Im Sommer kühl im Winter warm – Wärmedämmung von joswieg

Joswieg Malerbetrieb ist Spezialist für:

- Malerarbeiten jeglicher Art
- Fassadenanstriche
- Industrieflächenanstriche (Innen und Außen)
- Wärmedämmverbundsysteme

joswieg malerbetrieb • Ravensberger Bleiche 14 • 33649 Bielefeld
Telefon: +49(0)521/48333 • www.joswieg.de • info@joswieg.de

HERREN TABELLEN

1. MANNSCHAFT LANDESLIGA

Platz	Mannschaft	Spiele	g	u	v	Torverhältnis	Differenz	Punkte
1.	SC Herford	25	13	7	5	50 : 31	19	46
2.	VfB Schloß Holte	25	12	9	4	58 : 35	23	45
3.	FC RW Kirchlengern	25	13	5	7	55 : 37	18	44
4.	TuS Dornberg	25	13	5	7	63 : 48	15	44
5.	Delbrücker SC	25	11	6	8	51 : 41	10	39
6.	FC Bad Oeynhausen	25	11	5	9	47 : 41	6	38
7.	TuS Lohe	25	11	4	10	60 : 59	1	37
8.	SV Heide Paderborn	25	10	6	9	50 : 43	7	36
9.	Post TSV Detmold	25	8	9	8	41 : 43	-2	33
10.	SF DJK Mastbruch	25	9	6	10	38 : 56	-18	33
11.	BV Bad Lippspringe	25	8	8	9	51 : 51	0	32
12.	Hövelhofer SV	25	8	8	9	44 : 45	-1	32
13.	SV Avenwedde	25	8	5	12	34 : 43	-9	29
14.	SVKT 07 Minden	25	7	6	12	31 : 42	-11	27
15.	1. FC Nieheim	25	5	6	14	41 : 71	-30	21
16.	FC Lübbecke	25	2	7	16	35 : 63	-28	13

2. MANNSCHAFT KREISLIGA A

Platz	Mannschaft	Spiele	g	u	v	Torverhältnis	Differenz	Punkte
1.	Tur Abdin Gütersloh	25	18	4	3	99 : 41	58	58
2.	GW Langenberg-Benteler	25	15	5	5	86 : 46	40	50
3.	Victoria Clarholz II	25	15	5	5	58 : 41	17	50
4.	Germania Westerwiehe	25	13	5	7	64 : 48	16	44
5.	SV Schwarz-Gelb Bokel	25	12	7	6	61 : 41	20	43
6.	Herzebrocker SV	25	11	5	9	62 : 49	13	38
7.	FSC Rheda II	25	10	7	8	55 : 53	2	37
8.	TSG Harsewinkel	25	9	9	7	69 : 49	20	36
9.	TuS Westf. Neuenkirchen	25	10	3	12	62 : 58	4	33
10.	SV Avenwedde II	25	9	4	12	57 : 72	-15	31
11.	FC Sürenheide 1976	25	9	3	13	47 : 54	-7	30
12.	SCW Liemke	25	8	4	13	53 : 60	-7	28
13.	VfL Rheda	25	8	4	13	49 : 60	-11	28
14.	Aramäer Rheda-Wiedenbrück	25	8	2	15	38 : 68	-30	26
15.	FC Kaunitz II	25	6	0	19	38 : 103	-65	18
16.	Rot-Weiss St. Vit	25	3	5	17	33 : 88	-55	14

3. MANNSCHAFT KREISLIGA C

Platz	Mannschaft	Spiele	g	u	v	Torverhältnis	Differenz	Punkte
1.	FC Sürenheide 1976 II	17	13	4	0	69 : 19	50	43
2.	Gütersloher TV	17	11	2	4	48 : 35	13	35
3.	Yildizspor 1968 Rheda	17	9	3	5	54 : 32	22	30
4.	FC Dardania Gütersloh	16	8	5	3	42 : 23	19	29
5.	Yildizspor 1968 Rheda II	17	8	4	5	35 : 29	6	28
6.	Viktoria Rietberg II	17	7	3	7	34 : 44	-10	24
7.	TSG Harsewinkel III	17	6	4	7	45 : 37	8	22
8.	SV Spexard III	17	6	4	7	23 : 25	-2	22
9.	Herzebrocker SV III	17	5	1	11	39 : 39	0	16
10.	SV Avenwedde III	17	5	1	11	38 : 52	-14	16
11.	Anadoluspor Harsewinkel	16	4	3	9	33 : 54	-21	15
12.	SV Schwarz-Gelb Bokel II	17	1	2	14	16 : 87	-71	5

TISCHTENNIS AB 50 BEIM SVA

Du hast Lust, in Bewegung zu bleiben, dich sportlich zu betätigen – ganz ohne Leistungsdruck, aber mit Spaß und netten Leuten?

Der SV Avenwedde plant ein neues Angebot: Tischtennis für alle ab 50 Jahren. Gespielt werden soll einmal wöchentlich in lockerer Runde – ohne Wettkampfstress, dafür mit viel Freude an Bewegung, Koordination und Gemeinschaft.

Geplanter Termin: Dienstags von 19:30 bis 21:00 Uhr

Ort: Sporthalle der Grundschule Avenwedde Bahnhof, Albertus-Magnus-Straße 11A, 33335 Gütersloh

Tischtennis eignet sich ideal, um auch im Alter aktiv zu bleiben – es fördert Reaktionsvermögen, Beweglichkeit und macht einfach Spaß. Vorkenntnisse brauchst du keine – nur Lust mitzumachen.

Bevor wir starten, wollen wir herausfinden, ob Interesse besteht.

Wenn du dir vorstellen kannst, dabei zu sein, oder einfach Fragen hast, melde dich gerne bei:

Rainer Barthel – 01590 3779528

Wir freuen uns auf deine Rückmeldung. Je mehr sich melden, desto schneller kann's losgehen.

A promotional graphic for table tennis. It features a blue background with a yellow brushstroke at the top. On the left is the SV Avenwedde logo, a shield with a bird and the year 1925. In the center, the text 'Tischtennis ab 50' is written in white and yellow, with 'Bewegung, Spaß und Gemeinschaft' below it. On the right, a red table tennis paddle with a white ball is shown. At the bottom, the meeting details are listed in white text, and a yellow brushstroke at the bottom right contains the contact number.

Neues Angebot

SV AVENWEDDE 1925

Tischtennis ab 50
Bewegung, Spaß und Gemeinschaft

Dienstags, 19:30 – 21:00 Uhr • Alle sind willkommen!

Sporthalle Grundschule Avenwedde Bahnhof
Albertus-Magnus-Straße 11A, 33335 Gütersloh.

Rainer Barthel: 01590 3779528

JUGEND TABELLEN

A-JUGEND

Platz	Mannschaft	Spiele	g	u	v	Torverhältnis	Differenz	Punkte
1.	JSG Mastholte/ Westenholz	7	7	0	0	36 : 12	24	21
2.	Herzebrocker SV	7	4	2	1	14 : 7	7	14
3.	VfL Rheda	7	4	1	2	26 : 15	11	13
4.	Tur Abdin Gütersloh	7	3	3	1	24 : 18	6	12
5.	SV Germania Westerwiehe	7	2	3	2	17 : 16	1	9
6.	SW Sende	7	2	1	4	21 : 25	-4	7
7.	Rot-Weiss St. Vit	7	1	0	6	18 : 37	-19	3
8.	SC Eintracht Gütersloh (9er)	7	0	0	7	9 : 35	-26	0
9.	SV Avenwedde zg.	0	0	0	0	0 : 0	0	0

B-JUGEND

Platz	Mannschaft	Spiele	g	u	v	Torverhältnis	Differenz	Punkte
1.	JFV Lohe-Bad Oeynhausen	17	16	1	0	83 : 13	70	49
2.	SC Halle	17	13	3	1	59 : 19	40	42
3.	VfL Theesen II	17	11	2	4	54 : 29	25	35
4.	Post-TSV Detmold	17	10	0	7	48 : 26	22	30
5.	VfL Mennighüffen	17	7	4	6	45 : 31	14	25
6.	JFV Lippe	17	7	4	6	32 : 22	10	25
7.	FC Preußen Espelkamp	17	7	4	6	51 : 47	4	25
8.	SC Bielefeld 04/ 26	17	7	1	9	47 : 43	4	22
9.	SV Avenwedde	17	4	2	11	25 : 68	-43	14
10.	VfB Schloß Holte II	17	4	0	13	28 : 59	-31	12
11.	JSG FC Lübbecke 'Lübbecker Land'	17	3	2	12	27 : 83	-56	11
12.	SVKT 07 Minden	17	0	3	14	14 : 73	-59	3

C-JUGEND

Platz	Mannschaft	Spiele	g	u	v	Torverhältnis	Differenz	Punkte
1.	SuS Kaiserau	17	12	2	3	53 : 25	28	38
2.	Hammer SpVg II	17	12	1	4	46 : 25	21	37
3.	TuRa Elsen	17	10	3	4	51 : 31	20	33
4.	FC Gütersloh	17	9	4	4	43 : 28	15	31
5.	SV Lippstadt 08 II	17	8	3	6	41 : 22	19	27
6.	TuS Lipperode	17	9	0	8	32 : 42	-10	27
7.	SC Verl II	17	6	4	7	41 : 34	7	22
8.	SV Westfalia Rhynern	17	7	1	9	33 : 32	1	22
9.	SC Wiedenbrück II	16	6	4	6	32 : 32	0	22
10.	FSC Rheda	16	5	1	10	28 : 43	-15	16
11.	SV Avenwedde	17	4	1	12	33 : 48	-15	13
12.	JSG Lippetal	17	0	2	15	12 : 83	-71	2

D-JUGEND

Platz	Mannschaft	Spiele	g	u	v	Torverhältnis	Differenz	Punkte
1.	FC Gütersloh II	12	11	0	1	44 : 13	31	33
2.	FC Gütersloh	12	10	0	2	48 : 13	35	30
3.	SC Verl II	12	9	0	3	63 : 21	42	27
4.	TuS Friedrichsdorf	12	7	2	3	31 : 23	8	23
5.	VfB Schloß Holte II	13	4	3	6	22 : 42	-20	15
6.	SC Wiedenbrück II	12	4	2	6	27 : 30	-3	14
7.	SV Avenwedde	12	4	1	7	29 : 33	-4	13
8.	FSC Rheda	12	3	2	7	18 : 36	-18	11
9.	FC Gütersloh III	13	3	2	8	17 : 35	-18	11
10.	SG Bokel	12	0	0	12	8 : 61	-53	0

Stark in der Region – Stark für die Region

Als Druckerei bilden wir das letzte Glied in der Produktionskette. Knapp bemessene Herstellungszeiten gehören für uns zum Tagesgeschäft.

Viele Elemente sind notwendig, um diese tägliche Herausforderung zu bestehen: Gut eingespielte Arbeitsabläufe, motivierte Mitarbeiter sowie ein auf dem Stand der Technik befindlicher Maschinenpark, mit dem alle Arbeitsschritte effizient gemeistert werden können und natürlich ein klares Bekenntnis zur Dienstleistung am Kunden.

Das Zusammenspiel dieser Elemente bildet die Basis für Qualität, Flexibilität, Servicestärke und Schnelligkeit und ist damit Grundlage unserer Unternehmensphilosophie.

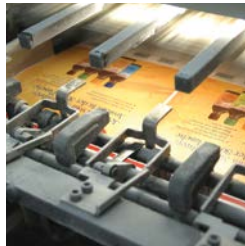

Das Zeichen für verantwortungsvolle
Waldwirtschaft

Produktion auch **klimaneutral** möglich

Druckerei Tiemann
GmbH + Co. KG

Grafenheider Str. 94
D-33729 Bielefeld

Fon: 0521.97715-0
Fax: 0521.97715-10

www.druckerei-tiemann.de
info@druckerei-tiemann.de



Seit 1979 produzieren wir
handwerklich unser Eis,
täglich frisch und aus
Naturprodukten hergestellt



Eiscafé Pino
Friedrichsdorfer Str. 53
33335 Gütersloh



+49 (0)5241 702400



eiscafepero@gmail.com



Scannen Sie den
QR-Code mit Ihrem
Smartphone, um
das digitale Menü
anzuzeigen

DIE ERSTE MANNSCHAFT

ERNEUT ZU HAUSE OHNE SIEG

RALF WEBER
Text & Fotos





EIN PHÄNOMEN, DAS DIE BISHERIGE SAISON DES VEREINS BEGLEITET

Auswärts ist die Mannschaft erfolgreich, doch zu Hause konnte sie erst ein Spiel gewinnen. In der Partie gegen den TuS Dornberg erwischte der SVA einen guten Start.

Die Avenwedder Fans hofften nun auf eine positive Fortsetzung, denn in der 3. Min. verwandelte Levent Kaplan einen Freistoß direkt zum 1:0. Jedoch hielt die Führung nicht lange an und führte nicht zur weiteren Verwertung in Treffern. Das erkannte die Dornberger Mannschaft, die auch die bessere Spielstrategie besaß. Mit viel Druck und spielerischen Ideen kam der SV Avenwedde nicht mehr zum Torerfolg. Die Folge war, dass unsere Mannschaft nach 19 Minuten bereits mit 1:2 hinten lag. Alle Versuche, Ball und Gegner zu kontrollieren, um die Spielführung zu übernehmen, schlugen fehl. Das machten die Gäste besser und sie bestimmten das Spielgeschehen. Noch vor der Pause erhöhten sie in der 41. Min. auf 1:3. Nach dem Wiederanpfiff fast das gleiche Spiel bei den Avenweddern, wie zuvor. Sie bemühte sich zwar, aber am Ergebnis änderte sich nichts mehr. Dafür war der TuS Dornberg einfach zu stark, bereits schon der in der Tabelle (4. Platz) oben angekommen ist. Der SV Avenwedde steht nur noch zwei Punkte vor dem ersten Abstiegsplatz.



DIE 11 TYPEN AUS JEDER MANNSCHAFT

1. Der Dauer-Nörgler

Meckert über alles – Platz, Ball, Schiri, Wetter. Nur nie über sich selbst.

2. Der Trainingsweltmeister

Im Training Messi, am Sonntag Kreisliga.

3. Der „Ich war früher besser“-Typ

Hat angeblich schon alles erlebt – leider 15 Kilo und 10 Jahre her.

4. Der Coach auf dem Platz

Gibt mehr Anweisungen als der Trainer. Hört selbst aber keine.

5. Der Verspätete

Kommt immer „direkt von der Arbeit“ – egal ob Sonntagmorgen oder Pokalspiel.

6. Der Materialwart im Herzen

Weiß genau, wo jede Hütchenfarbe liegt – findet aber seine Stutzen nie.

7. Der Instagram-Star

Mehr Zeit für Fotos als fürs Aufwärmen.

8. Der Schwalben-Künstler

Fällt bei Windstärke 1.

9. Der Konditions-Sparer

Läuft nur, wenn's wirklich sein muss. Also selten.

10. Der Motivator

„Jungs, wir packen das!“ – steht selbst schon mit Krampf am Mittelkreis.

11. Der Kassenwart-Schreck

Hat mehr Strafen als Spiele.

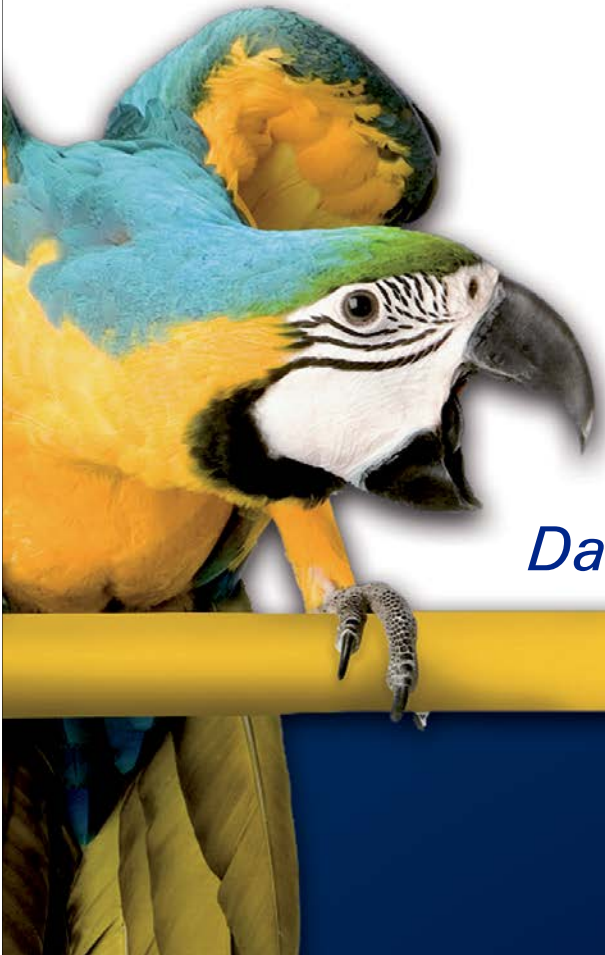

Direkt an der B 61.

Das Beste für Ihre Werbung.

Tel. 05241 - 925 17 0

www.declaro.de



Eure Partneren für den Sieg!



Elli-Markt Avenwedde

Friedrichsdorferstr. 67 - 71

33335 Gütersloh

Öffnungszeiten

Mo. - Sa. von 7 bis 21 Uhr



mein Kaufhaus

sb LÜNING Avenwedde

Albertus-Magnus-Straße 6

33335 Gütersloh-Avenwedde

Öffnungszeiten

Mo. - Fr. von 9 bis 19 Uhr

Sa. von 9 bis 18 Uhr

BILDHAUVERATELIER AHLENKAMP

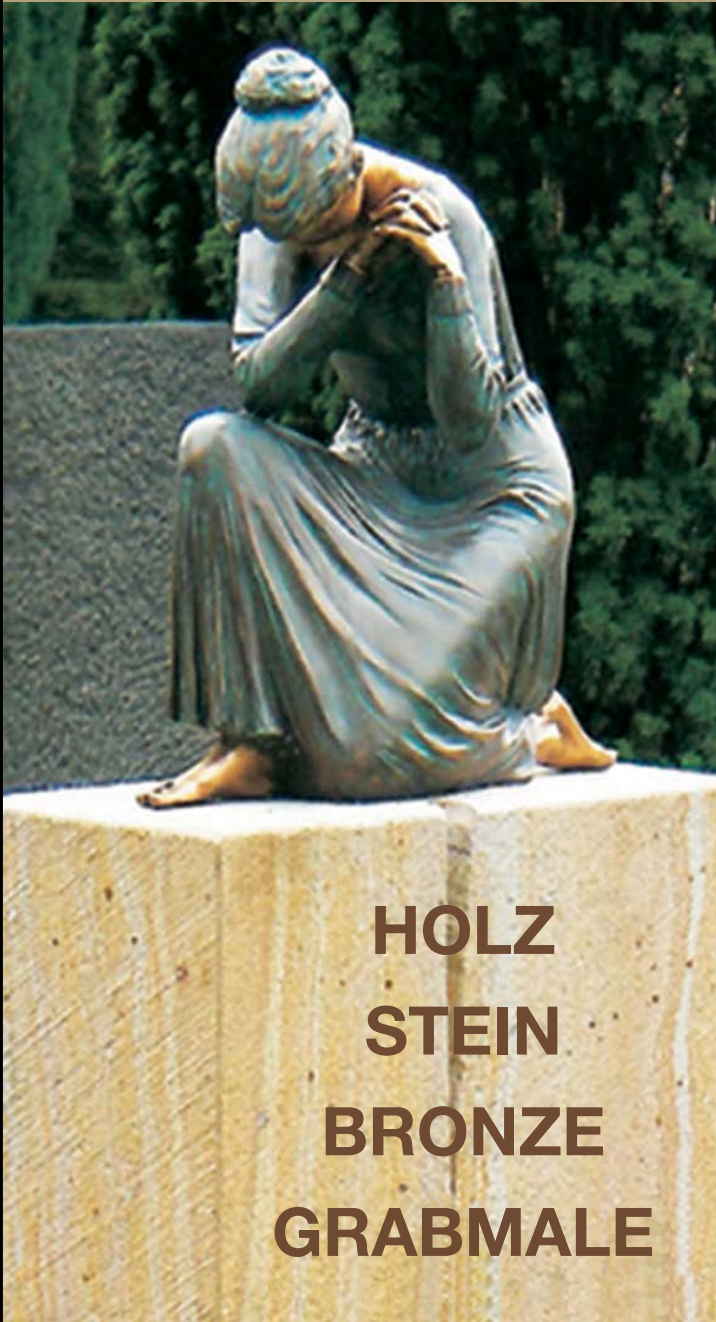

**HOLZ
STEIN
BRONZE
GRABMALE**

Inh. Sylvia Ahlenkamp-Geisler

Weidenweg 31
33335 Gütersloh

Telefon 052 41 / 7 56 33

Mail: s.ahlenkamp-geisler@gmx.de

MESKEN
TISCHLEREI GMBH

Fachbetrieb für Gebäudesicherheit
und Partner der Initiative

KEINBRUCH



**SIND SIE SICHER, DASS SIE
KEINEN UNGEBETENEN BESUCH
BEKOMMEN?**

Wir beraten Sie gerne zu:

- Sicherheitsfenstern und -Türen
- Nachrüstung mit Sicherheits-
beschlägen

MESKEN
TISCHLEREI GMBH

Friedrichsdorfer Str. 54
33335 Gütersloh
Tel.: 05241 / 9769-0
www.mesken-gt.de

www.einbruchschutz-mesken.de



DER VORSTAND

1. VORSITZENDER

René Schuster
Tel: 0176 / 57 93 17 52

2. VORSITZENDER

Gerhard Bußmann
Tel: 01573 / 8 45 21 23

3. VORSITZENDER

Michael Knossalla
Tel: 0175 / 2 01 72 29

1. GESCHAFTSFÜHRER

Nico Siebart
Tel: 0170 / 3 05 93 38

JUGENDVORSITZ

Dominik Rehpöhler
Tel: 0160 / 94 60 75 93

FUSSBALLOBMANN

Lars Bußmann
Tel: 01577 / 4 12 35 96

SCHATZMEISTER

Kerstin Bußmann
Tel: 0163 / 7 16 48 26

SPORTLICHER LEITER 1. MANNSCHAFT

Ali Calisan
Tel: 0176 / 62 10 89 69

KONTAKT

ADRESSE:

SV Avenwedde 1925 e.V.
Gazellenweg 16
33335 Gütersloh
info@svavenwedde.com

ALTE ZIEGELEI:

Tel: 0 52 09 / 57 21 (Uwe Kohlbeck)
Mobil: 0157 / 38 82 58 48

SVA GESCHÄFTSTELLE/ SPORTHEIM:

Tel: 0 52 41 / 70 36 30

MITGLIEDSCHAFT

Wenn Sie dem SV Avenwedde beitreten möchten, können Sie auf unserer Internetseite www.svavenwedde.de eine Beitrittserklärung und eine Einzugs-ermächtigung im pdf-Format herunterladen ODER sprechen Sie uns einfach an.

BEITRÄGE:

1. Erwachsener 130,- €
2. Erwachsener 125,- €
1. Kind 100,- €
2. Kind 95,- €
3. Kind 90,- €

Jugendliche 110,- €
Studenten 90,- €
Rentner 90,- €
Familienbeitrag 180,- €
Schiedsrichter beitragsfrei

IMPRESSUM

HERAUSGEBER:

Avenwedder Sportwerbung GbR

VERANTWORTLICH INHALT:

Avenwedder Sportwerbung GbR
(Für Artikel, Spielberichte, Rechtschreibung, Grammatik etc. sind die angegebenen Autoren verantwortlich)

WERBUNG:

Joachim Schuster
Telefon 0 52 41 / 7 51 89

GRAFIK, LAYOUT:

ess:zett design
sieweke@esszett-design.de

DRUCK & WEITERVERARBEITUNG:

Druckerei Tiemann GmbH & Co. KG
Grafenheider Str. 94 | 33729 Bielefeld

Telefon 0521 / 97715-0
Telefax 0521 / 97715-10
www.druckerei-tiemann.de



**AUF 2000M² VERKAUFSFLÄCHE
DIE GRÖSSTE SPORTAUSWAHL
IM KREIS GÜTERSLOH**

**SPORT
WECKENBROCK**

Südfeld 47 • 33428 Marienfeld
Tel.: 0 52 47 / 9 25 9-15 • sport-weckenbrock.de



Holzbau Schönborn

Zimmereibetrieb & Holzbau

Neubau | Umbau | Sanierung
Wärmedämmung | Modernisierung
Trockenbau | Innenausbau
Dachstuhlbau | Dachstuhlrenovierung

Nikolaus-Otto-Straße 8 | 33335 Gütersloh | Telefon 0171 1075644

UNSER KADER

BETREUERSTAB



**MIRON
TADIC**
Trainer



**PATRICK
PLUCINSKI**
Co-Trainer



**EDIN
MUJALA**
Torwart-Trainer



**MARVIN
FRENZ**
Fitnessstrainer



**ALI KEMAL
CALISAN**
Sportlicher Leiter



**SEBASTIAN
MAHNE**
Betreuer



**CHRISTOPHER
NIEHAUS**



**PIT
HANHÖRSTER**



**LEARD
HASANI**



**LEVENT
CAPLAN**



**PATRICK
PLUCINSKI**



**NWAKAMMA
CHUKWUKA JUN.**



**FILIPPO
MATEOS NIMITZ**



**HANNES
BRAUN**



**ARLIND
KAMEROLLI**



**UGUR
PAMUK**



**LUKAS
ÖKSÜZ**

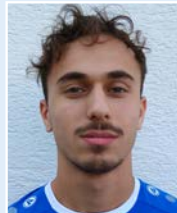

**MUHAMMED
MÜNIP GÜL**



**MEDIN
CAVCIC**



**NICO
SCHÜRMAN**

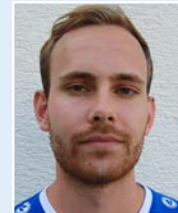

**NIKLAS
KIRCHGESSNER**



**SAMUEL
KANBER**



**SVEN
OBERSCHELP**



**OSAIGBOVO
DWAIN HENRY JUN.**



**TUNAY MERT
KUTLUHAN**



**TURGAY
DUNDAR**



**RIEK
JÜRGEN-EHLERS**



**JOONA
QUEROBER**



**KEVIN ALESSANDRO
MATULIN**



ZIMMERMANN
AUS TRADITION NACHHALTIG

**DU FINDEST, DASS MAN
ABFÄLLE UMWELTGERECHT
ENTSORGEN SOLLTE?
WIR AUCH!**

VERWERTUNG UND ENTSORGUNG NACH DEM KREISLAUFWIRTSCHAFTSGESETZ

SEIT ÜBER 60 JAHREN SIND WIR ALS FAMILIENUNTERNEHMEN MIT STAMMSITZ IN GÜTERSLOH AUF DIE BEHANDLUNG, VERWERTUNG UND ENTSORGUNG VON SONDERABFÄLLEN SPEZIALISIERT.

MIT MODERNEN UND UMWELTFREUNDLICHEN ENTSORGUNGSMETHODEN GEWÄHRLEISTEN WIR MIT ÜBER 560 MITARBEITENDEN DEUTSCHLANDWEIT EINE NACHHALTIGE KREISLAUFWIRTSCHAFT.



**ALS UMWELTDIENSTLEISTER
SUCHEN WIR NATURTALENTE!**

zimmermann-gruppe.com



ZIMMERMANN



@zimmermann_gruppe



**Optik- Studio
Großewinkelmann e.K.
Inh. Kerstin Westhoff**

**Avenwedder Str. 70
33335 Gütersloh**

**Telefon 05241 74811
email: info@**

optik-grossewinkelmann.de

Im Moment Termine nach Vereinbarung.

www.optik-grossewinkelmann.de

MEIN HERZ SCHLÄGT FÜR DIE JUGEND



Wir, die Fussballjugend ...

- » bieten 300 Nachwuchskickern eine sinnvolle Freizeitbeschäftigung
- » vermitteln Spaß am Fußball
- » fördern die soziale Kompetenz
- » vermitteln Teamfähigkeit und fördern die Integration

... das können wir nur mit:

- » einer intakten Sportanlage
- » gut ausgebildeten Trainern
- » geeigneter, sportlicher Ausrüstung
- » vernünftigen Trainingsequipment
- » Ihrer Unterstützung

WIR DANKEN UNSEREN SPONSOREN, DIE SICH AUF UNSERER SPONSORENWAND "VEREWIGT" HABEN:

ab 200 Euro

- ♥ Dominik Grabosch Fliesenleger ♥ Mathias Radtke "Mein Express" ♥ REWE ♥ Strenge ♥ Elektro Hermjohannknecht ♥ Elektro Stevens ♥ Eisdiele Pino ♥ Tassikas ♥ Monitillo ♥ Pasta Imperia ♥ Bäckerei Jürgens ♥

ab 25 Euro

- ♥ Gerd Bußmann ♥ Kerstin Bußmann ♥ Joachim Schuster ♥ Daniel Jürgens ♥ Burkhard Wittenbrink ♥ Ralf Weber ♥ Helmut Hanswillemenke ♥ Ortwin Schwengelbeck ♥ Thomas Elbracht ♥ Clemens Hanswillemenke ♥ Adolf Pitsch ♥ Miriam und Guido Weißeler ♥ Matthias Frank ♥ Jason-Calvin Schuster ♥ Jordan-Jermaine Schuster ♥ Pauline ♥ Christian & Franziska Barthel ♥ Ilona Rose-Marie Voigt ♥ Heidrun & Norbert ♥ Claudia & Jörg ♥ Rainer Müllenhoff ♥ die Naumann´s ♥ die Göcke´s ♥ Matze ♥ Christa Grundmann ♥ Nico Siebart ♥ Heike ♥ Holger DAKOTA ♥ Julia ♥ Rafael Cebulla ♥ Martina & Michael ♥ Werner Findeklee ♥ Fabian Haase ♥ Burschengilde ♥ Strenge-Cup-Sieger 2018 ♥ Schock Angels ♥ Erik Humbert ♥ Hana, Kaitou & Haku ♥ Grüße aus Wien ♥ Ingi und Dirk ♥ Familie Garnschröder ♥ Ingrid und Wulf ♥ Stammtisch Lila Hüte ♥ Wilfried Schuster ♥ Sigi & Deffi ♥ Lenny ♥ Sandra & Michael ♥ Muckel ♥ Frida Bußmann ♥ Chahine & Zina ♥ Wolfgang Menge ♥ Frau Estrich ♥ Deffi & Julia ♥ Sigi & Deffi ♥ René Schuster ♥ 3. Mannschaft ♥ Paula Bußmann ♥ R.I.P. Hannelore Schüttforth ♥ Jürgen Avenwedde ♥ Werner Findeklee



SCHLÄGT AUCH IHR HERZ FÜR DIE JUGEND?

Ansprechpartner: Kerstin Bußmann
E-Mail: kerstin.bussmann@svavenwedde.info
Telefon: 0163 / 71 64 826

Autohaus Koop OHG

Dieselstraße 9 · 33334 Gütersloh
Telefon (0 52 41) 6 70 80 · Telefax (0 52 41) 62 83



Schoppmann & Wellenbrink OHG

Tischlerei – Meisterbetrieb
Innenausbau – Instandhaltung – Parkett

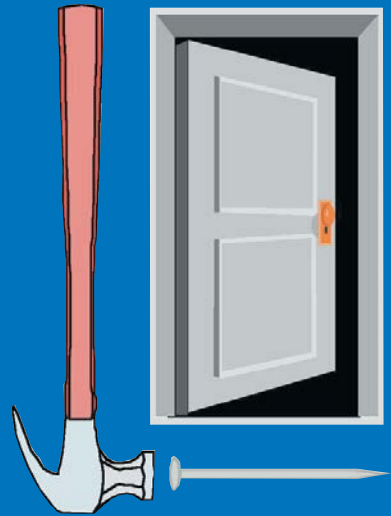

Inhaber:

Tischlermeister Roland Schoppmann & Andreas Wellenbrink
Hans-Böckler-Str. 49, 33334 Gütersloh

Tel.: (0 52 41) 74 31 26 · Fax: (0 52 41) 74 31 27



Inh. Andrea Wellenbrink

Bestattungshaus Müther

**Wir begleiten Sie
in schweren Stunden**

und übernehmen alle zur Bestattung
notwendigen Dienstleistungen.

Hirschweg 13
33335 Gütersloh -
Avenwedde
muether@me.com

www.muether-bestattungen.de

Telefon:

0 52 41 / 7 80 33

Bestattungsvorsorge & eigene Abschiedsräume

Seit über
90 Jahren



AKTUELLES VON DER F2-JUGEND

Am Morgen spielten wir in Langenberg erfolgreich ein Spielfest, bevor es anschließend weiter in den Heidewald ging.

**BENNI, MARTIN,
DANIEL UND VIKTOR**

Am Samstag, den 21. März, war es endlich soweit: Die Kinder unserer F2 durften als Einlaufkinder beim FC Gütersloh 2000 dabei sein. Der Stadionsprecher kündigte die Jugendspieler des SV Avenwedde an, und anschließend marschierten die Kinder voller Spannung und Ehrfurcht an der Hand der Spieler von der U23 des 1. FC Köln in den Heidewald ein.

Im Anschluss verfolgten wir das Spiel lautstark und unterstützten die Mannschaft mit Sprechchören – das hat allen riesigen Spaß gemacht!

Ein schöner und für die Kinder unvergesslicher Tag endete schließlich mit einem verdienten 2:1-Heimsieg für den FC Gütersloh, der kurz vor Schluss erzielt wurde.



Solange ich denke **Feldmann** - Getränke

Getränkesservice und mehr ...

Zapfanlagen
Schankwagen
Kühltruhen
Festzeltgarnituren



Gläser
Stehstische
Theken
Ausgesuchte Weine

Ihr Spezialist für große und kleine Feste!

Postdamm 289
33334 Gütersloh
www.feldmann-getraenke.de



Telefon 05241/67893
Fax 05241/687250

FP
PIEPER GmbH & Co. KG

Gerüstbau

Rheda-Wiedenbrück · Siemensstr. 9

☎ 05242/966000

info@pieper-dach-geruest.de

Die Bierkneipe für nette Leute in Friedrichsdorf



Küche



Biergarten

Öffnungszeiten:

Montag, Dienstag: Ruhetag

Mittwoch, Donnerstag: 17:00 - 23:00 Uhr

Freitag, Samstag: 17:00 - 1:00 Uhr

Sonntag: 17:00 - 23:00 Uhr

Inh.: Roland Beckervordersandforth
Brackweder Str. 14
33335 Gütersloh-Friedrichsdorf

Telefon 05209-2124

Email: Zumtaubenschlagfriedrichsdorf@gmail.com



Genusswerk Höner



**Feinkost - Fleischerei • Mittagstisch
Partyservice - Catering • Partyraum • Grillspezialitäten**

Neuer vergrößerter Verkaufsraum • Erweitertes Angebot mit vielen regionalen Produkten • Dry Aged Beef Angebot

Täglich wechselnde Mittagsgerichte im neuen Bistro-Imbiss mit Platz für 30 Personen • Front-Cooking

Neue Öffnungszeiten:

Montag, Dienstag, Donnerstag und Freitag: 8:00 Uhr - 18:00 Uhr

Mittwoch 8:00 - 15:00 Uhr und Samstag 8:00 - 14:00 Uhr

33335 Gütersloh • Alte Osnabrückerstr. 33
Tel: 05241 - 97080 • www.genusswerk-hoener.de

HIER FINDEN SIE DIE RICHTIGEN ADRESSEN

BANKEN & VERSICHERUNGEN

LVM Guido Braun	Isselhorster Str. 229	33335 Gütersloh	0 52 41/7 91 04
Provinzial	Avenwedder Str. 60	33335 Gütersloh	0 52 41/7 68 34
Sparkasse	Konrad-Adenauer-Platz 1	33330 Gütersloh	0 52 41/10 11
Volksbank	Friedrich-Ebert-Str. 73	33330 Gütersloh	0 52 41/10 40

MÖBEL, TISCHLER, BESTATTUNGEN

Mesken	Friedrichsdorfer Str. 54	33335 Gütersloh	0 52 41/9 76 90
Murtovi Elektrotechnik GmbH	Reichenberger Str. 16	33335 Gütersloh	0 160/95 30 35 55
Müther-Bestattungen	Hirschweg 7-11	33335 Gütersloh	0 52 41/7 80 33
Nobilia	Waldstr. 53-57	33415 Verl	0 52 46/50 80
Schoppmann & Wellenbrink	Hans-Böckler-Str. 49	33334 Gütersloh	0 52 41/74 31 26

RENOVIEREN, BAUEN, INNENEINRICHTEN...

Bildhaueratelier Ahlenkamp	Weidenweg 31	33335 Gütersloh	0 52 41/7 56 33
Blumen Hagenlücke	Schillerweg 11	33335 Gütersloh	0 52 09/32 19
Bussemas & Pollmeier	Berliner Str. 490	33330 Gütersloh	0 52 41/96 90 30
Declaro - Werbung und Beschriftung	Dieselstr. 28	33334 Gütersloh	0 52 41/92 51 70
Druckerei Tiemann	Grafenheider Str. 94	33729 Bielefeld	05 21 / 97 71 50
Eickholz Malerbetrieb	Eichendorffweg 11	33335 Gütersloh	0 52 09/9 19 16 25
Hensdiek Malerbetrieb	Meisenweg 2	33335 Gütersloh	0 52 41/7 50 05
Husemann	Gottlieb-Daimler-Str. 29	33334 Gütersloh	0 52 41/9 63 01
Joswieg Malerbetrieb GmbH	Ravensberger Bleiche 14	33649 Bielefeld	05 21/4 83 33
Köper Bauunternehmung	Lerchenweg 86	333415 Verl	0 52 46/ 61 39
FP Pieper Gerüstbau	Siemensstr. 9	33378 Rheda-Wiedenb.	0 52 42/96 60 00
Schönborn Holzbau	Nikolaus-Otto-Str. 8	33335 Gütersloh	01 71/107 56 44
Streng	Nordhorner Str. 35-45	33335 Gütersloh	0 52 41/7 40 20
Verlsteffen	Friedrichsdorfer Str. 42	33335 Gütersloh	0 52 41/7 97 80
Zimmermann Gruppe	Gottlieb-Daimler Str. 3-11	33334 Gütersloh	0 52 41/60 06-0
Rasenhof Wullengerd	Paderborner Str. 102	33335 Gütersloh	0 52 09/91 96 32
WSW Wälzlager	Ravensberger Bleiche 5	33649 Bielefeld	05 21/94 70 30

MOBIL

Autohaus Brinker	Haller Str. 79	33334 Gütersloh	0 52 41/9 60 10
Autohaus Koop	Dieselstr. 9	33334 Gütersloh	0 52 41/6 70 80
PGZ Prüf- und Gutachtenzentrum	Nikolaus-Otto-Straße 3	33335 Gütersloh	
Wittenstein GmbH	Isselhorster Str. 10-12	33335 Gütersloh	0 52 41/74 00 10

LIFESTYLE / MODE

HaarDrei	Meisenweg 2	33335 Gütersloh	0 52 41/7 4 96 75
Schmidt Mode mit Stil	Avenwedder Str. 71	33335 Gütersloh	0176 / 22 8989 60
Sport Weckenbrock	Südfeld 47	33428 Marienfeld	0 52 47/9 25 9-15

GESUNDHEIT

Rats-Apotheke	Avenwedder Str. 85	33335 Gütersloh	0 52 41/70 28 86
---------------	--------------------	-----------------	------------------

FÜR DAS LEIBLICHE WOHL

Eisdiele Pino	Friedrichsdorfer Str. 53	33335 Gütersloh	0 52 41/70 24 00
Elli-Markt	Friedrichsdorfer Str. 67 - 71	33335 Gütersloh	0 52 41/9 79 51
Feldmann Getränke	Postdamm 289	33335 Gütersloh	0 52 41/6 78 93
Genusswerk Höner	Alte Osnabrücker Str. 33	33335 Gütersloh	0 52 41/9 70 80
Friedrichsdorfer Wochenmarkt	Brackweder Str. 25a	33335 Gütersloh	0 52 09/98 08 14
Inter Grill	Friedrichsdorfer Str. 57	33335 Gütersloh	0 52 41/70 31 01
Steinhaus Tabak, Kaffee, Hygiene	Im Heidkamp 17	33334 Gütersloh	0 52 41/2 11 89-0
Warsteiner Getränke	Domring 4-10	59581 Warstein	0 29 02/88 0
Zum Taubenschlag	Brackweder Str. 14	33335 Gütersloh	0 52 09/21 24

**DEINE ZUKUNFT?
BUNTI!**

MACH DEINE AUSBILDUNG BEI UNS – JETZT STARTEN!

Hensdiek GmbH • Meisenweg 2 • 33335 Gütersloh
Tel.: 05241 75 005 • info@hensdiek.net

 **hensdiek**
MALERBETRIEB

MAIBAUM AM BAHNHOF

KERSTIN BUSSMANN

**Am Freitag, 24.04.2026 war es wieder soweit,
der Maibaum wurde am Bahnhof aufgestellt.**

Bei strahlendem Sonnenschein versammelten sich alle Avenwedder Vereine, um die entsprechenden Wappen aufzuhängen. Unser SVA war wie immer für das Grillen zuständig. Wir bedanken uns bei der Feuerwehr für die tolle Organisation dieses Events.

**Es war wieder ein schöner Abend mit vielen Gesprächen unter den
zahlreichen Gästen.**





UNSERE KURSZEITEN

GRUNDSCHULE AVENWEDDE BAHNHOF

Montag	16.00 - 17.00 Uhr	Kinderturnen (3-6 Jahre)	Irina Wornard
	17.00 - 18.00 Uhr	Grundschulsport (6-10 Jahre)	Irina Wornard
Dienstag	16.00 - 17.00 Uhr	Eltern-Kind-Turnen	Alice Czech
	17.00 - 18.00 Uhr	Kinderturnen	Franziska Rudolph
	18.30 - 19.30 Uhr	Frauengymnastik	Christa Witthoff
	19.30 - 21.00 Uhr	Tischtennis für Jedermann/frau	Rainer Bathel
Mittwoch	16.00 - 17.00 Uhr	Hip Hop für Kinder	Amelia Bielecka
Donnerstag	16.00 - 17.00 Uhr	Eltern-Kind-Turnen (1-3 Jahre)	Lena Pollmüller
	17.00 - 18.00 Uhr	Kinderturnen (3-6 Jahre)	Lena Pollmüller
Freitag	16.00 - 17.00 Uhr	Eltern-Kind-Turnen (1-3 Jahre)	Rahma Kaouach

SPORTHALLE "ALTE ZIEGELEI"

Mittwoch	18.00 - 19.00 Uhr	Herrengruppe	Lars Schnitker
-----------------	-------------------	--------------	----------------

KONTAKTE

Lars Schnitker	0175 / 2417246
Christa Witthoff	0175 / 4957560
Kerstin Bußmann	0163 / 7164826
Franziska Rudolph	01590 / 1442442
Christine Milleg	0176 / 66603884
Irina Wornard	0152 / 679 5091



- Gebäudetechnik
- Elektroinstallation
- PV-Anlagen
- EDV-Netzwerke
- Lichttechnik
- Antennenanlagen

m. 0160 95303555
f. 05241 3076161
e. info@murtovi.de

Reichenberger Str.16
33335 Gütersloh

ROLLRASEN GERMANY MADE IN GÜTERSLOH

BESUCHEN SIE UNS IN UNSEREM HOFLADEN

Paderborner Str. 102 | 33335 Gütersloh
05209-919632 | www.rollrasen-owl.de

Wullengerd
Rasenhof. Fertiggras.

Der schnelle Weg zum grünen Garten

- Rollrasen
- Rasensamen
- Dünger
- Pinienrinden
- Erden
- und vieles mehr

Immer da, immer nah.

PROVINZIAL
Die Versicherung der Sparkassen

Für Ihre Sicherheit bringen wir Höchstleistungen.
Die Provinzial – zuverlässig wie ein Schutzengel.



Ihre Provinzial-Geschäftsstelle
Elisabeth Cahmen
Avenwedder Straße 60
33335 Gütersloh-Avenwedde
Tel. 0 52 41 / 7 68 34, 7 32 33



www.blumen-hagenlueke.de

Blumenhaus Hagenlücke

Floristik
Gartenbau
Baumschule

Schillerweg 11
33335 Gütersloh
Tel. 0 52 09 / 32 19

Wir kümmern uns um
Ihre Versicherungs- und
Finanzfragen!



LVM-Versicherungsagentur
Guido Braun

Isselhorster Str. 192
33335 Gütersloh
Telefon 05241 79104
info@g-braun.lvm.de
https://g-braun.lvm.de



 **STEINHAUS**
WASSERSPENDER · KAFFEESYSTEME | SEIT 1836

**Nachhaltige und kostengünstige
Wasserversorgung**



Ihr regionaler Partner:

- ◆ Wasserspender
- ◆ Tafelwasseranlagen
- ◆ Kaffeeautomaten
- ◆ Bezahlssysteme
- ◆ Snacks und Süßwaren
- ◆ Kaffee und Tee namhafter Röstereien



Im Heidkamp 17
33334 Gütersloh
Tel: 05241-211 89 0
info@steinhaus-gt.de
www.steinhaus-gt.de



Schnell wissen,
was es kostet:
Bad- & Heizungsrechner
auf unserer
Homepage!



Kompetenz im Handwerk seit über 40 Jahren

Versteffen Haustechnik GmbH

- Heizungs-, Lüftungs- und Sanitäranlagen
- Heizkesselauswechslung an einem Tag
- Reparatur- und Sanierungsarbeiten
- Öl- und Gasfeuerungskundendienst
- Regenerative Energien
- Notdienst

Wir suchen:
Meister, Gesellen,
Auszubildende und
Kundendienstmonteure
(m/w/d)

Friedrichsdorfer Str. 42 · 33335 Gütersloh
Telefon 05241/79780 · Fax 05241/75764
Mobil 0172/5207239 · 0172/5207240
www.versteffen-haustechnik.de



strenge

**IHR PARTNER FÜR
INDUSTRIE & HANDWERK**

- VERPACKEN
- REINIGEN
- HEBEN & ZÜRREN
- ARBEITSSCHUTZ



Mit dem Strenge-Team
erfolgreich zum Sieg!



Bewirb Dich jetzt für Deine
Ausbildung!
www.strenge.de

Strenge GmbH & Co. KG | Nordhorner Str. 35-45 | 33335 Gütersloh
info@strenge.de | Tel: (05241) 7402-0 | FAX: (05241) 7402-190



☎ 05241 - 703101

Jetzt telefonisch vorbestellen
und die Speisen abholen.

Unsere Speisen und Getränke finden Sie auch unter www.inter-grill.de

Di - Do 11:30 - 14:30 und 17:00 - 21:00 Uhr
Fr und Sa 11:30 - 14:30 und 17:00 - 21:30 Uhr
Sonn - Feiertags 17:00 - 21:30 Uhr
Montag Ruhetag

Friedrichsdorfer Straße 57 · Gütersloh/Avenwedde Bhf.



Schmidt
Mode mit Stil

„Erlebe
hochwertige Mode,
die so einzigartig
ist wie Du.
Exklusive
Kollektionen jetzt
entdecken!“
Größen 34-56

ÖFFNUNGSZEITEN

DI., DO., FR. 9-18 UHR
MI., SA 9-14 UHR

Avenwedder Straße 71
33335 Gütersloh

MILANO **MAC** **BINKS** DORISSTREICH.
Smith&Soul HeartKiss.

RATS+APOTHEKE

GESUND IN GÜTERSLOH

Inh. Timo Osiewacz e.K. - Avenwedder Str. 85 - 33335 Gütersloh

Haar
Birgit Dreisilker

Meisenweg 2
Tel. 0 52 41/70 49 675

Öffnungszeiten:
Mo.–Fr. 7.30–19.30 Uhr
Sa. 7.30–13.30 Uhr

GÜNSTIGER HERREN- UND KINDERHAARSCHNITT AM MONTAG!

TANKSTELLE

GTB

- Heizöl schwefelarm
- Dieselkraftstoff
- Ad Blue
- Tankautomat
- Super E5
- Super E10
- Super Plus
- Waschportal

GT-Brennstoffvertrieb Wittenstein GmbH

Isselhorster Str. 10-12 · 33335 Gütersloh · Tel.: 05241 740010

www.gtbrennstoffe.de · info@gtbrennstoffe.de

ALTE ZEITEN



Geselligkeit beim Pfingstturnier



Mädchenmannschaft von ????

Alte Herr von ????



C-Jugend von ????



**Auch
unsere
Plaketten
sind
rund**



PGZ

Prüf- und Gutachten-Zentrum

Als GTÜ-Vertragspartner bieten wir:

Amtliche Hauptuntersuchung (HU) gemäß §29 StVZO

Abgasuntersuchung (AU) gemäß §47a StVZO

Änderungsabnahmen gemäß §19.3 StVZO

Als Sachverständige bieten wir:

Schadengutachten · Fahrzeugbewertung

PGZ Prüf- und Gutachtenzentrum

**Nikolaus-Otto-Straße 3 · 33335 Gütersloh
(im Hause Gehele)**

Öffnungszeiten: Mo-Fr 8-17 Uhr

über 50 Jahre

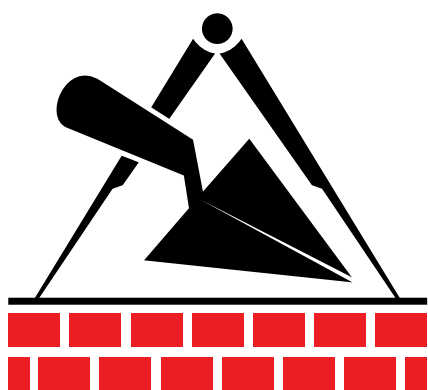

KÖPER

GmbH & Co.KG

Bauunternehmung

Maurer & Betonbaumeister

**Keller, Neu-, An- und Umbau, Industriebau
Altbausanierung, Erd- und Kanalarbeiten**

**Lerchenweg 86 | 33415 Verl | Tel. 0 52 46- 61 39
Mobil: 01 72- 372 80 20 | udo-koeper@t-online.de**

WSW



WÄNDE + BÖDEN

MALERBETRIEB
EICKHOLZ

MALER- UND BODENBELAGSARBEITEN

Philipp Eickholz

Eichendorffweg 11 • 33335 Gütersloh
Tel. 0 52 09 919 16 25 • Fax 0 52 09 904 16 26

www.malerbetrieb-eickholz.de

TOLLE AUTOS

- › Neuwagen
- › EU-Neuwagen
- › Jahreswagen
- › Vorführwagen
- › Gebrauchtwagen

STARKER SERVICE

- › Reifenservice
- › Inspektion HU/AU
- › Unfallabwicklung
- › Mietwagen
- › Zubehör u.v.m.

Tel.: 05241/9601-0
www.autohaus-brinker.de

50 *Autohaus*
BRINKER

Zuverlässig. Menschlich. Fair.



ŠKODA



Audi
Service



Service



Nutzfahrzeuge
Service

volksbankinostwestfalen.de



Das Team ist der Star.

Morgen kann kommen.

Wir machen den Weg frei.

Spaß und Erfolg entstehen nur
gemeinsam. Wir machen uns
stark für Ostwestfalen.

**Volksbank
in Ostwestfalen**



Husemann
Stark in Strom und Technik

**Gemeinsam klotzen,
statt einsam kleckern!**

HTEAM

Jetzt Ausbildung starten!

www.husemann.de/hteam

strenge

www.strenge.de